332.10981
N1925

DIRECTORIA DE ESTATISTICA COMMERCIAL

(MINISTERIO DA FAZENDA)

MOVIMENTO MARITIMO

SHIPPING MOVEMENT

MOUVEMENT MARITIME

MOVIMENTO BANCARIO

BANKING

MOUVEMENT DES BANQUES

JANEIRO A DEZEMBRO — JANUARY TO DECEMBER — JANVIER A DECEMBRE

— 1927 — 1928 —

Monotypado e impresso nas officinas da Estatistica Commercial

RIO DE JANEIRO

1930

DIRECTORIA DE ESTATISTICA COMMERCIAL
(MINISTERIO DA FAZENDA)

Rua 1° de Março, 42 — Caixa Postal, 315

RIO DE JANEIRO
(BRASIL)

15588 5 1248

MOVIMENTO MARITIMO

SHIPPING MOVEMENT

MOUVEMENT MARITIME

1927 -- 1928

Os quadros são organisados de conformidade com as listas recebidas das alfandegas, mesas de renda e collectorias dos postos do Brasil

Our tables are compiled from lists received from our customs houses, excise-offices and collecting boards in the brazilian ports.

Les tableaux sont organisés d'accord avec les informations de douanes, leurs agences et percepteurs des ports brésiliens.

MOVIMENTO MARITIMO
SHIPPING MOVEMENT
MOUVEMENT MARITIME

Entradas de navios brasileiros e estrangeiros, a vapor e á véla
Arrivals of Brazilian and foreign sailing and steam vessels, by
Entrées de navires brésiliens et étrangers, à vapeur et à voile

PORTOS DE ENTRADA PORTS OF ARRIVAL PORTS D'ENTRÉE	BRASILEIROS BRAZILIAN BRÉSILIENS				ESTRANGEIROS FOREIGN ÉTRANGERS				TOTAL			
	Numero Number Nombre		Tonelagem Tonnage Tonnage		Numero Number Nombre		Tonelagem Tonnage Tonnage		Numero Number Nombre		Tonelagem Tonnage Tonnage	
	1927	1928	1927	1928	1927	1928	1927	1928	1927	1928	1927	1928
Territorio Federal:												
Cruzeiro do Sul	45	42	3 974	4 196					45	42	3 974	4 196
Senna Madureira	294	234	4.792	4.616					294	234	4 792	4 616
Campinas	129	134	1.288	1.061					129	134	1 288	1 061
Porto Acre (Rio Branco)	356	308	14.394	14.150					356	308	14 394	14 150
Total	824	718	24.448	24.023					824	718	24.448	24 023
Amazonas:												
Apaporys	23	38	991	1.889					23	38	991	1 889
Içá Brasileiro		1		49	10		968		10	1	968	49
Porto Velho	80	69	18.036	19.593		1		1[illegible]	80	70	18 036	19 693
Manáos	888	831	192.305	173.090	41	43	114.492	121 551	929	874	306 797	294 641
Itacoatiara	405	208	263.318	143.055	3	6	8.588	23 [illegible]	408	277	271 906	166 280
Total	1.396	1.207	474.650	337.651	54	58	124.048	144.881	1 450	1 265	598.698	482 532
Pará:												
Amapá (Montenegro)	167	171	8 216	10.011					167	171	8 216	10.011
Obidos	311	281	240.837	188.558					311	281	240.837	188 558
Belém	416	372	457.255	487.965	163	204	431 376	538 [illegible]	579	576	888 631	1 026 102
Total	894	824	706.308	686.534	163	204	431 376	538 137	1 057	1 028	1 137 684	1.224 671
Maranhão:												
[illegible]úz	284	286	403.376	541.829	48	61	110 [illegible]	147.70[illegible]	[illegible]	347	513 [illegible]	689 535
[illegible]	216	274	69.538	96.049	27	44	59 976	96 21[illegible]	243	318	129 514	193 162
Total	500	560	472.914	638.778	75	105	170.099	243.919	575	665	643 013	882.697
Piauhy:												
Parnahyba	233	244	37.765	33.648		4		10 360	233	248	37 765	44 008
Ceará:												
Camocim	136	94	65.231	53.542		1		899	136	95	65 231	54 437
Chaval	39	22	16.320	7 689		1		90	39	23	16 320	7 797
Acarahú	94	77	12.265	9.847					94	77	12 265	9 847
Fortaleza	469	479	629.810	720.066	93	85	200.018	214 [illegible]	562	564	838 [illegible]	934 496
Aracaty	110	132	44 555	46 208		2		1 [illegible]	110	134	44 555	47 809
Total	848	804	768.181	837.376	93	89	209.018	216 692	941	893	977.199	1 054.686
Rio Grande do Norte:												
Mossoró (Areia Branca)	410	451	271.588	323 743					410	451	271 588	323.743
Macau												
Natal	451	455	396.772	453.406	44	67	115.359	126.844	495	522	512.131	580 250
Total	861	906	668.360	777.152	44	67	115.359	126.844	905	973	783 719	903.996
Parahyba:												
Cabedello	379	329	495.572	601.089	59	75	148.905	172.663	438	404	644.477	773.275
Pernambuco:												
Recife	1.139	1.143	1.404.638	1.507.920	474	508	1.714.637	1.699 518	1.613	1.651	3.119.275	3.207.438
Alagôas:												
Porto Calvo	149	214	3.553	18.502					149	214	3.553	18.502
Maceió	475	445	668.637	730.548	79	82	184.698	202.618	554	53[illegible]	853.335	933 166
Penedo	65	38	12.673	9.060		2		381	65	40	12.673	9.441
Total	689	700	684.863	758.110	79	84	184.698	202.999	768	784	869.561	961.109
Sergipe:												
Aracajú	338	348	110.013	112.724	5	8	2.463	9.346	343	356	112 476	122.070
São Christovão												
Estancia	77	73	4.349	3.667		1		89	77	74	4.349	3.756
Total	415	421	114.362	116.391	5	9	2.463	9.435	420	430	116.825	125.826
Bahia:												
São Salvador	640	842	1.356.016	1.584.538	587	479	2.349.320	2.077.644	1.527	1.322	3.706.336	3.662 219
Ilhéos	588	618	125.523	131.386	18	10	21.692	18.645	606	628	147.215	150.031
Cannavieiras	33		9.577						33		9.577	
Prado		1		565						1		565
Alcobaça	43	29	1.759	1.223					43	29	1.759	1.223
Caravellas	128		29.341						128		29.341	
Total	1.732	1.499	1.522.216	1.717.712	605	489	2.371.012	2.096.289	2.337	1.988	3.893.228	3.814.001

por portos. Inclusive viagens repetidas.—LONGO CURSO E CABOTAGEM.
ports. Including their repeated voyages.—OVERSEA AND COASTWISE.
par ports. y compris les voyages répetés.—LONG COURS ET CABOTAGE.

JANEIRO A DEZEMBRO
JANUARY TO DECEMBER
JANVIER A DÉCEMBRE

PORTOS DE ENTRADA PORTS OF DEPARTURE PORTS DE SORTIE	BRASILEIROS BRAZILIAN BRÉSILIENS				ESTRANGEIROS FOREIGN ÉTRANGERS				TOTAL			
	Numero Number Nombre		Tonelagem Tonnage Tonnage		Numero Number Nombre		Tonelagem Tonnage Tonnage		Numero Number Nombre		Tonelagem Tonnage Tonnage	
	1927	1928	1927	1928	1927	1928	1927	1928	1927	1928	1927	1928
Espirito Santo:												
Barra de São Mateus	85	78	9.782	10.316	.....	.....	.....	.....	85	78	9.782	10.316
Santa Cruz	.....	4	.....	449	.....	.....	.....	.....	.....	4	.....	449
Victoria	968	916	553.252	638.717	189	184	557.907	586.033	1.157	1.100	1.111.159	1.224.750
Guarapary	54	179	1.349	5.458	.....	.....	.....	.....	54	179	1.349	5.458
Benevente	235	184	11.630	9.161	.....	.....	.....	.....	235	184	11.630	9.161
Piuma (Iconha)	106	74	3.437	4.022	.....	.....	.....	.....	106	74	3.437	4.022
Itapemerin	150	86	16.012	12.715	.....	.....	.....	.....	150	86	16.012	12.715
Total	1.598	1.521	595.462	680.838	189	184	557.907	586.033	1.787	1.705	1.153.369	1.266.871
Estado do Rio:												
São João da Barra	5	6	825	1.487	.....	.....	.....	.....	5	6	825	1.487
Macahé	217	208	12.752	12.508	.....	.....	.....	.....	217	208	12.752	12.508
Cabo Frio	620	621	56.095	53.334	.....	.....	.....	.....	620	621	56.095	53.334
Angra dos Reis	81	96	21.557	16.789	.....	.....	.....	.....	81	96	21.557	16.789
Paraty	40	.....	11.648	.....	.....	.....	.....	.....	40	.....	11.648	.....
Total	963	931	102.877	84.118	.....	.....	.....	.....	963	931	102.877	84.118
Capital Federal:												
Porto do Rio de Janeiro	1.973	2.049	1.971.172	2.398.858	2.068	2.239	9.128.589	9.737.950	4.041	4.288	11.099.761	12.136.808
São Paulo:												
Ubatuba	36	5	10.140	1.205	.....	.....	.....	.....	36	5	10.140	1.2
Caraguatatuba	79	29	15.769	4.172	.....	.....	.....	.....	79	29	15.769	4.1
Villa Bella	24	.....	9.688	.....	.....	.....	.....	.....	24	.....	9.688	.....
São Sebastião	72	.....	25.535	.....	.....	.....	.....	.....	72	.....	25.535	.....
Santos	1.322	1.517	1.604.054	2.135.532	1.630	1.730	7.470.975	8.177.193	2.952	3.247	9.075.029	10.312.725
Iguape	36	2	6.763	482	.....	.....	.....	.....	36	2	6.763	482
Cananéa	52	54	9.391	9.468	.....	.....	.....	.....	52	54	9.391	9.468
Total	1.621	1.607	1.681.340	2.150.859	1.630	1.730	7.470.975	8.177.193	3.251	3.337	9.152.315	10.328.052
Paraná:												
Antonina	259	267	304.201	319.833	10	21	17.295	31.197	269	288	321.496	351.030
Paranaguá	740	798	746.392	845.569	88	135	272.198	360.354	828	933	1.018.590	1.205.923
Guaratuba	34	20	1.060	550	.....	1	.....	21	34	21	1.060	571
Fóz do Iguassú	.....	15	.....	1.995	267	293	32.946	33.329	267	308	32.946	35.324
Total	1.033	1.100	1.051.653	1.167.947	365	450	322.439	424.901	1.398	1.550	1.374.092	1.592.848
Santa Catharina:												
São Francisco	808	817	306.482	417.745	126	131	510.389	537.576	934	948	816.871	955.321
Itajahy	561	542	173.119	171.960	.....	.....	.....	.....	561	542	173.119	171.960
Florianopolis	870	915	354.127	391.654	22	45	70.569	133.506	892	960	424.696	525.160
Laguna	188	125	36.189	26.209	.....	4	.....	482	188	129	36.189	26.691
Imbituba	127	178	75.060	149.023	.....	.....	.....	.....	127	178	75.060	149.033
Total	2.554	2.577	944.977	1.156.591	148	180	580.958	671.564	2.702	2.757	1.525.935	1.828.165
Rio Grande do Sul:												
Rio Grande	466	552	637.105	882.463	274	343	990.672	1.158.723	740	895	1.627.777	2.041.186
Pelotas	323	363	327.902	451.769	12	26	13.154	25.659	335	389	341.056	477.428
Porto Alegre	1.149	1.368	443.316	647.701	29	37	30.246	42.119	1.178	1.405	473.562	689.820
Santa Victoria do Palmar	327	291	16.386	19.286	23	28	830	815	350	314	17.216	20.101
Jaguarão	291	252	29.058	32.815	.....	2	.....	189	291	254	29.058	33.004
Uruguayana	833	538	5.124	4.416	583	562	17.073	15.748	1.416	1.100	22.197	20.164
Itaqui	46	26	4.710	2.037	.....	4	.....	1.053	46	30	4.710	3.090
São Borja	735	827	6.360	7.108	34	136	122	486	769	963	6.482	7.594
Porto Xavier	28	67	575	670	.....	.....	.....	.....	28	67	575	670
Total	4.198	4.284	1.470.536	2.048.265	955	1.133	1.052.097	1.244.792	5.153	5.417	2.522.633	3.293.057
Matto Grosso:												
Corumbá	24	40	4.231	12.894	70	65	14.091	12.145	94	105	18.322	25.039
Porto Murtinho	36	48	6.989	19.226	84	151	16.857	26.590	120	199	23.846	45.816
Porto Esperança	14	25	5.199	11.908	70	65	15.475	13.947	84	90	20.674	25.855
Total	74	113	16.419	44.028	224	281	46.423	52.682	298	394	62.842	96.710
Total geral	**23.924**	**23.537**	**15.208.713**	**17.767.888**	**7.230**	**7.889**	**24.631.003**	**26.356.853**	**31.154**	**31.426**	**39.839.716**	**44.124.741**

MOVIMENTO MARITIMO
SHIPPING MOVIMENT
MOUVEMENT MARITIME

Sahidas de navios brasileiros e estrangeiros, a vapor e á véla
Departures of Brazilian and foreign sailing and steam vessels, by
Sortie de navires brésiliens et étrangers, à vapeur et à voile

PORTOS DE SAHIDA PORTS OF DEPARTURE PORTS DE SORTIE	BRASILEIROS BRAZILIAN BRÉSILIENS				ESTRANGEIROS FOREIGN ETRANGERS				TOTAL			
	Numero Number Nombre		Tonelagem Tonnage Tonnage		Numero Number Nombre		Tonelagem Tonnage Tonnage		Numero Number Nombre		Tonelagem Tonnage Tonnage	
	1927	1928	1927	1928	1927	1928	1927	1928	1927	1927	1927	1928
Territorio Federal:												
Cruzeiro do Sul	40	42	3 [illegible]	1 [illegible]	..	..	..	..	40	42	3 [illegible]	4 [illegible]
Senna Madureira	[illegible]	[illegible]	5 [illegible]	1 [illegible]	..	..	..	..	[illegible]	[illegible]	2 [illegible]	4 [illegible]
Campinas	120	134	1 [illegible]	1 [illegible]	..	..	..	..	120	134	1 [illegible]	1 [illegible]
Porto Acre (Rio Branco)	3[illegible]	[illegible]	13.7[illegible]	11 [illegible]	..	..	..	..	[illegible]	[illegible]	13 [illegible]	14 [illegible]
Total	814	718	24 050	24 023	..	..	..	..	814	718	24 [illegible]	24 023
Amazonas:												
Apaporys	[illegible]	[illegible]	1 [illegible]	1 [illegible]	..	..	..	..	[illegible]	[illegible]	1 [illegible]	1 [illegible]
Içá Brasileiro	..	1	..	[illegible]	10	..	[illegible]	..	10	1	[illegible]	[illegible]
Porto Velho	8[illegible]	[illegible]	19 34[illegible]	11 [illegible]	1[illegible]	..	[illegible]	2 [illegible]	[illegible]	[illegible]	19 [illegible]	18 [illegible]
Manáos	9[illegible]	8[illegible]	168 [illegible]	174 [illegible]	42	5[illegible]	1[illegible]	116 [illegible]	[illegible]	[illegible]	618 717	290 [illegible]
Itacoatiara	41[illegible]	26[illegible]	2[illegible]	14[illegible]	[illegible]	[illegible]	14 [illegible]	25 [illegible]	[illegible]	[illegible]	[illegible]	[illegible]
Total	1 423	1 169	488 284	334 216	57	72	135 311	141 077	1 470	1 241	623 [illegible]	476 653
Pará:												
Amapá (Montenegro)	1[illegible]	1[illegible]	8 [illegible]	[illegible]	..	..	..	..	[illegible]	[illegible]	[illegible]	[illegible]
Obidos	[illegible]	[illegible]	[illegible]	[illegible]	..	1	..	3 114	[illegible]	[illegible]	[illegible]	[illegible]
Belém	[illegible]	[illegible]	441 [illegible]	424 [illegible]	17	1[illegible]	4[illegible]	[illegible]	[illegible]	[illegible]	[illegible]	[illegible]
Total	868	853	679 902	681 239	170	187	455 505	504 232	1 038	1 040	1 [illegible]	1 185 471
Maranhão:												
São Luiz	2[illegible]	[illegible]	[illegible]	[illegible]	44	[illegible]	[illegible]	[illegible]	[illegible]	[illegible]	[illegible]	[illegible]
Tutoya	[illegible]	[illegible]	[illegible]	[illegible]	[illegible]	[illegible]	[illegible]	[illegible]	[illegible]	[illegible]	[illegible]	[illegible]
Total	487	559	473 655	631 121	69	100	158 146	226 000	[illegible]	[illegible]	631 801	840 416
Piauhy:												
Parnahyba	326	244	36 324	33 648	..	2	..	437	326	246	36 324	33 905
Ceará:												
Camocim	1[illegible]	[illegible]	[illegible]	[illegible]	..	1	..	[illegible]	[illegible]	[illegible]	[illegible]	[illegible]
Chaval	[illegible]	[illegible]	[illegible]	7 77[illegible]	..	..	..	..	[illegible]	[illegible]	[illegible]	7 77[illegible]
Acarahú	8[illegible]	7[illegible]	11 [illegible]	[illegible]	..	..	..	..	[illegible]	7[illegible]	11 [illegible]	10 [illegible]
Fortaleza	47[illegible]	46[illegible]	[illegible]	7[illegible]	7[illegible]	[illegible]	[illegible]	[illegible]	[illegible]	[illegible]	[illegible]	[illegible]
Aracaty	107	[illegible]	41 [illegible]	47 [illegible]	..	1	..	[illegible]	[illegible]	[illegible]	41 [illegible]	[illegible]
Total	838	798	752 959	824 398	79	88	204 413	214 303	917	886	957 372	1 038 701
Rio Grande do Norte:												
Mossoró (Areia Branca)	38[illegible]	41[illegible]	27[illegible]	30[illegible]	1	..	2 271	..	[illegible]	41[illegible]	[illegible]	[illegible]
Macau	..	..	..	..	..	..	..	..	..	..	..	..
Natal	450	45[illegible]	[illegible]	[illegible]	42	[illegible]	110 [illegible]	131 141	[illegible]	[illegible]	[illegible]	[illegible]
Total	837	866	685 788	761 956	43	69	112 656	131 141	880	939	798 444	893 097
Parahyba:												
Cabedello	386	317	521.713	593 858	61	74	156 089	174 154	447	391	677 [illegible]	768 012
Pernambuco:												
Recife	1.140	1.220	1.312.491	1.511 416	466	517	1.682 627	1 692 325	1 606	1 737	2 995 118	3 203 741
Alagôas:												
Porto Calvo	154	198	3.643	4 87[illegible]	..	4	..	41	1[illegible]	[illegible]	2 [illegible]	4 [illegible]
Maceió	475	428	660.57[illegible]	[illegible]	74	7[illegible]	[illegible]	[illegible]	[illegible]	[illegible]	[illegible]	[illegible]
Penedo	70	3[illegible]	12 017	7 01[illegible]	..	8	..	2 [illegible]	7[illegible]	44	12 017	9 [illegible]
Total	699	661	676.840	706.631	74	88	183.787	205.155	773	749	880 627	921 786
Sergipe:												
Aracajú	33[illegible]	332	103.27[illegible]	107 [illegible]	5	1[illegible]	2 [illegible]	12 [illegible]	[illegible]	[illegible]	[illegible]	[illegible]
São Christovão	..	..	..	..	..	..	..	..	..	..	..	..
Estancia	78	75	4 35[illegible]	3 [illegible]	..	..	..	..	78	75	4 [illegible]	3 780
Total	416	407	107.628	111 447	5	12	2 463	12 306	421	419	110 091	123 744
Bahia:												
São Salvador	940	843	1 [illegible]	1.[illegible]	583	47[illegible]	2.[illegible]	2 077 [illegible]	1 [illegible]	1 [illegible]	3 [illegible]	[illegible]
Ilhéos	588	618	125.323	1.1.[illegible]	18	10	21 [illegible]	18 [illegible]	[illegible]	[illegible]	147.21[illegible]	[illegible]
Cannavieiras	33	..	9.580	..	..	..	..	..	[illegible]	..	9 580	..
Prado	..	9	..	565	..	..	..	..	..	9	..	[illegible]
Alcobaça	43	29	1.710	1 22[illegible]	..	..	..	..	4[illegible]	[illegible]	1 710	1 [illegible]
Caravellas	136	..	32.354	..	..	..	..	..	13[illegible]	..	[illegible] 354	..
Total	1.740	1.499	1.525.192	1.717.712	601	489	2.368.018	2 096.289	2 341	1 988	3 893 210	3 814 001

por portos. Inclusive viagens repetidas.—LONGO CURSO E CABOTAGEM.
ports. Including their repeated voyages.—OVERSEA AND COASTWISE.
par ports. Y compris les voyages répetés.—LONG COURS ET CABOTAGE.

JANEIRO A DEZEMBRO
JANUARY TO DECEMBER
JANVIER A DÉCEMBRE

PORTOS DE SAHIDA PORTS OF DEPARTURE PORTS DE SORTIE	BRASILEIROS BRAZILIAN BRÉSILIENS				ESTRANGEIROS FOREIGN ÉTRANGERS				TOTAL			
	Numero Number Nombre		Tonelagem Tonnage Tonnage		Numero Number Nombre		Tonelagem Tonnage Tonnage		Numero Number Nombre		Tonelagem Tonnage Tonnage	
	1927	1928	1927	1928	1927	1928	1927	1928	1927	1928	1927	1928
Espirito Santo:												
Barra de São Mateus	78	75	9.490	10.243	.....	.....	.....	.....	78	75	9.490	10.243
Santa Cruz	.....	4	.....	449	.....	.....	.....	.....	.....	4	.....	449
Victoria	945	937	541.872	843.276	183	172	540.263	376.109	1.128	1.109	1.082.135	1.219.385
Guarapary	54	174	1.349	4.430	.....	1	.....	961	54	175	1.349	5.391
Benevente	228	176	11.357	9.003	.....	.....	.....	.....	228	176	11.357	9.003
Piuma (Iconha)	106	85	3.451	5.160	.....	.....	.....	.....	106	85	3.451	5.160
Itapemerim	145	87	14.753	12.703	.....	.....	.....	.....	145	87	14.753	12.703
Total	1.556	1.538	582.272	885.264	183	173	540.263	377.070	1.739	1.711	1.122.535	1.262.334
Estado do Rio:												
São João da Barra	5	8	825	1.748	.....	.....	.....	.....	5	8	825	1.748
Macahé	225	216	13.152	12.961	.....	.....	.....	.....	225	216	13.152	12.961
Cabo Frio	620	618	56.559	53.367	.....	.....	.....	.....	620	618	56.559	53.367
Angra dos Reis	81	94	20.677	16.034	.....	.....	.....	.....	81	94	20.677	16.034
Paraty	40	.....	11.648	.....	.....	.....	.....	.....	40	.....	11.648	.....
Total	971	936	102.861	84.110	.....	.....	.....	.....	971	936	102.861	84.110
Capital Federal:												
Porto do Rio de Janeiro	1.940	2.055	1.911.413	2.427.702	2.049	2.229	9.104.598	9.702.272	3.989	4.284	11.016.011	12.129.974
São Paulo:												
Ubatuba	40	1	11.104	2.077	.....	9	.....	92	40	10	11.104	2.169
Caraguatatuba	80	29	16.991	4.172	.....	.....	.....	.....	80	29	16.991	4.172
Villa Bella	24	.....	9.688	.....	.....	.....	.....	.....	24	.....	9.688	.....
São Sebastião	71	.....	25.368	.....	.....	.....	.....	.....	71	.....	25.368	.....
Santos	1.325	1.560	1.635.750	2.258.882	1.623	1.705	7.448.961	8.043.580	2.948	3.265	9.084.711	10.302.462
Iguape	46	2	8.726	482	.....	.....	.....	.....	46	2	8.726	482
Cananéa	46	54	8.814	9.485	.....	.....	.....	.....	46	54	8.814	9.485
Total	1.632	1.646	1.716.441	2.275.098	1.623	1.714	7.448.961	8.043.672	3.255	3.360	9.165.402	10.318.770
Paraná:												
Antonina	255	255	296.789	321.913	10	21	17.006	18.439	265	276	313.795	340.352
Paranaguá	741	804	754.408	842.072	86	137	264.438	370.522	826	941	1.018.846	1.212.594
Guaratuba	33	20	1.023	502	.....	1	.....	69	33	21	1.023	571
Fóz do Iguassú	.....	19	.....	2.593	280	283	34.480	47.827	280	302	34.480	50.420
Total	1.029	1.098	1.052.220	1.167.080	376	442	315.924	436.857	1.404	1.540	1.368.144	1.603.937
Santa Catharina:												
São Francisco	811	835	302.829	420.874	128	110	517.867	510.299	939	945	820.696	931.173
Itajahy	539	555	169.359	171.901	.....	.....	.....	.....	539	555	169.359	171.901
Florianopolis	874	889	352.778	378.135	22	48	75.902	129.175	896	937	427.880	507.310
Laguna	181	130	37.120	27.066	.....	.....	.....	.....	181	130	37.120	27.066
Imbituba	128	176	76.359	148.989	.....	1	.....	970	128	177	76.359	149.959
Total	2.533	2.585	938.445	1.146.965	150	159	593.769	640.444	2.683	2.744	1.531.414	1.787.409
Rio Grande do Sul:												
Rio Grande	472	536	638.768	870.355	285	331	1.019.132	1.160.484	757	867	1.657.900	2.030.839
Pelotas	438	468	344.891	510.254	1	1	495	405	439	469	345.386	510.659
Porto Alegre	951	1.309	351.014	627.227	22	35	22.685	43.731	973	1.344	373.699	670.958
Santa Victoria do Palmar	355	296	16.823	20.088	24	23	855	860	379	319	17.678	20.948
Jaguarão	279	259	28.065	34.205	.....	3	.....	162	279	262	28.065	34.367
Uruguayana	795	568	4.027	3.695	529	514	13.997	13.436	1.324	1.082	18.024	17.131
Itaqui	47	23	4.750	1.859	.....	.....	.....	.....	47	23	4.750	1.859
São Borja	739	824	6.233	12.353	35	147	128	543	774	971	6.361	12.896
Porto Xavier	28	71	575	3.932	.....	.....	.....	.....	28	71	575	3.932
Total	4.104	4.354	1.395.146	2.083.968	896	1.054	1.057.292	1.219.621	5.000	5.408	2.452.438	3.303.589
Matto Grosso:												
Corumbá	14	26	4.484	12.835	72	70	14.239	12.506	86	96	18.723	25.341
Porto Murtinho	35	47	7.168	20.943	75	118	16.878	31.502	110	165	24.046	41.990
Porto Esperança	10	21	3.537	10.488	61	64	13.877	12.298	71	85	17.414	22.786
Total	59	94	15.189	44.266	208	252	44.994	56.306	267	346	60.183	90.117
Total geral	23.798	23.617	14.998.813	18.048.568	7.110	7.721	24.564.016	25.874.224	30.908	31.338	39.562.829	43.923.189

MOVIMENTO MARITIMO
SHIPPING MOVEMENT
MOUVIMENT MARITIME

JANEIRO A DEZEMBRO
JANUARY TO DECIMBER
JANVIER A DÉCEMBRE

Entradas e sahidas de navios a vapor e á véla por bandeiras, inclusive viagens repetidas. LONGO CURSO E CABOTAGEM
Arrivals of departures sailing and steam vessels, by flags, including their repeated voyages. OVERSEA AND COASTWISE
Entrées et sorties de navires à vapeur et à voile, par pavillons, y compris les voyages répétés. LONG COURS ET CABOTAGE

BANDEIRAS FLAGS PAVILLONS			ENTRADAS ARRIVALS ENTRÉES				SAHIDAS DEPARTURES SORTIES			
			Numero Number Nombre		Tonelagem (*) Tonnage (*) Tonnage (*)		Numero Number Nombre		Tonelagem (*) Tonnage (*) Tonnage (*)	
			1927	1928	1927	1928	1927	1928	1927	1928
Brasileira	Brazilian	Brésilien	23 924	23 537	15 208 713	17 767 848	23 798	23 617	14 998 813	18 048 568
Allemã	German	Allemand	[illegible]	1 242	4 448 809	5 821 81[illegible]	979	1 231	4 427 41[illegible]	5 431 840
Americana	American	Américain	[illegible]	[illegible]	[illegible]	2 854 [illegible]	462	586	2.111 914	2 506 906
Argentina	Argentine	Argentin	1 [illegible]	1 [illegible]	174 [illegible]	188 [illegible]	[illegible]	1 096	151 [illegible]	188 043
Belga	Belgian	Belge	[illegible]	18[illegible]	287 [illegible]	321 111	14[illegible]	142	255 513	303 066
Boliviana	Bolivian	Bolivien	1[illegible]	14	1 [illegible]	3 [illegible]	1[illegible]	12	1 065	3 082
Chilena	Chilian	Chilien	[illegible]	10	[illegible]	21 451	[illegible]	8	[illegible]	17 450
Dantzinguense	Dantzig	Dantzig	1[illegible]	4	80 364	16 92[illegible]	11	4	84 134	19 203
Dinamarqueza	Danish	Danois	[illegible]	71	194 181	201 [illegible]	61	70	193 691	200 070
Equatoriana	[illegible]	[illegible]	1	[illegible]	1 [illegible]	[illegible]	1	[illegible]	1 849	[illegible]
Finlandeza	Finnish	Finlandais	[illegible]	34	60 [illegible]	94 [illegible]	[illegible]	32	62 213	98 690
Franceza	French	Français	64[illegible]	[illegible]	2 980 [illegible]	2 497 [illegible]	636	582	2.961 763	2 408 838
Grega	Greek	Grec	6[illegible]	11[illegible]	[illegible]	279 [illegible]	58	116	162 669	216 661
Hespanhola	Spanish	Espagnol	[illegible]	73	245 [illegible]	206 [illegible]	61	72	250 970	200 150
Hollandeza	Dutch	Néerlandais	4[illegible]7	416	1 780 7[illegible]	1 [illegible]	[illegible]	416	1.727.653	1 619 222
Ingleza	British	Anglais	2 [illegible]18	2 090	8.324 717	8 791 362	2 [illegible]	2 080	8.324.570	8 789.732
Italiana	Italian	Italien	4[illegible]	344	2 207 238	2 113.306	424	340	2.236.485	2.074.860
Japoneza	Japonese	Japonais	[illegible]	99	418 789	423.951	92	93	406.684	420 684
Mexicana	Mexican	Mexicain	1	[illegible]	3 236	[illegible]	1	[illegible]	3 236	[illegible]
Norueguezа	Norwegian	Norvégien	[illegible]	290	551 584	651 781	237	287	543 453	652.126
Paraguaya	Paraguayan	Paraguayen	1[illegible]	10[illegible]	25 [illegible]	15 237	142	101	23.343	14.964
Peruana	Peruvian	Peruvien	1[illegible]	6	2 761	74[illegible]	12	6	2.642	740
Portugueza	Portuguese	Portugais	7	[illegible]	11.372	[illegible]	8	[illegible]	11.431	[illegible]
Sueca	Swedish	Suédois	[illegible]	[illegible]	504 830	603 790	301	35[illegible]	497 [illegible]	604.346
Tcheco-Slovaca	Czecho-Slovak	Tchéco-Slovaque	7	1	24.929	3.560	7	[illegible]	24.929	[illegible]
Uruguaya	Uruguayan	Uruguayen	38	9[illegible]	4 251	17 793	38	8[illegible]	3.729	9 875
Yugo-Slava	Yug-Slaw	Jugoslavien	5	2[illegible]	17.277	36.061	4	11	13.80[illegible]	33.300
Estrangeiras	Foreign	Étrangers	[illegible]	[illegible]	[illegible]	[illegible]	7.110	[illegible]	24.564 016	[illegible]
Total geral	Grand total	Total générale	31.154	31.427	39 839 716	44.124 741	30 908	31.338	39 562.829	43.923.189

(*) Tonelagem de registro.
(*) Net tonnage.
(*) Tonnage net.

MOVIMENTO MARITIMO
SHIPPING MOVEMENT
MOUVEMENT MARITIME

JANEIRO A DEZEMBRO
JANUARY TO DECEMBER
JANVIER A DÉCEMBRE

Entradas de navios a vapor e á véla por bandeiras, inclusive viagens repetidas. LONGO CURSO E CABOTAGEM
Arrivals of sailing and steam vessels, by flags, including their repeated voages. OVERSEA AND COASTWISE
Entrées de navires à vapeur et à voile, par pavillons, y compris les voyages répetés. LONG COURS ET CABOTAGE

BANDEIRAS FLAGS PAVILLONS			NUMERO NUMBER NOMBRE				TONELAGEM TONNAGE TONNAGE			
			1913	1918	1923	1928	1913	1918	1923	1928
Brasileira	Brazilian	Brésilien	20.905	18.906	21.424	23.537	10.343.968	9.691.446	12.472.001	17.767.888
Allemã	German	Allemand	1.352	.....	539	1.242	4.285.095	.....	2.218.718	5.521.810
Americana	American	Américian	13	198	360	594	39.505	259.551	1.681.602	2.554.833
Argentina	Argentine	Argentin	676	703	577	1.183	238.375	163.218	140.216	188.287
Austro-Hungara	.....	.....	191	.....	.....	.....	556.958	.....	.....	.....
Belga	Belgian	Belge	72	1	137	150	126.480	1.222	394.125	321.111
Boliviana	Bolivian	Bolivien	1	20	.....	14	30	2.466	.....	3.925
Chilena	Chilian	Chilien	4	5	.....	8	8.688	8.328	.....	19.861
Cubana	Cuban	Cubain	.....	.....	1	1	.....	.....	227	2.812
Dantzinguense	Danzig	Dantzig	.....	.....	37	4	.....	.....	172.165	16.920
Dinamarqueza	Danish	Danois	50	77	132	71	59.006	138.064	299.074	201.102
Finlandeza	Finnish	Finlandais	.....	.....	4	34	.....	.....	9.619	94.088
Franceza	French	Français	416	191	482	581	1.306.102	460.669	2.317.286	2.497.560
Grega	Greek	Grec	10	12	39	114	24.240	23.956	107.037	276.589
Hespanhola	Spanish	Espagnol	40	38	61	73	132.059	79.011	191.047	306.168
Hollandeza	Dutch	Néerlandais	141	9	364	415	550.390	28.666	1.564.763	1.689.576
Ingleza	British	Anglais	3.089	802	1.787	2.090	9.866.817	2.451.987	6.954.143	8.791.362
Italiana	Italian	Italien	372	115	470	344	1.124.148	359.846	1.877.152	2.113.308
Japoneza	Japonese	Japonais	5	30	53	99	17.870	117.058	193.509	423.951
Lettoniana	Latvian	Lettonien	.....	.....	2	2	.....	.....	407	1.590
Mexicana	Mexican	Mexicain	1	.....	.....	.....	339	.....	.....	.....
Noruegueza	Norwegian	Norvégien	212	277	280	290	219.019	463.755	629.735	654.781
Panamaense	Panaman	Panamaien	.....	.....	3	.....	.....	.....	22.389	.....
Paraguaya	Paraguayan	Paraguayen	53	251	34	105	14.732	89.700	9.822	15.237
Peruana	Peruvian	Peruvien	1	1	25	6	2.672	101	14.756	749
Poloneza	Polish	Polonais	.....	.....	3	.....	.....	.....	2.889	.....
Portugueza	Portuguese	Portugais	12	23	17	.....	15.687	22.653	6.202	.....
Rumaica	Rumanian	Roumain	.....	.....	.....	.....	.....	.....	.....	.....
Russa	Russian	Russe	12	2	.....	.....	9.977	5.080	.....	.....
Sueca	Swedish	Suédois	75	72	222	353	160.489	131.718	393.975	603.799
Tcheco Slovaca	Czecho-Slovak	Tchéco-Slovaque	.....	.....	1	1	.....	.....	3.560	3.560
Uruguaya	Uruguayan	Uruguayen	79	71	29	95	67.613	17.755	5.390	17.793
Yugo-Slava	Yug-Slaw	Jugoslavien	.....	.....	.....	20	.....	.....	.....	36.08
Estrangeiras	Foreign	Étrangers	6.877	2.898	5.659	7.889	18.826.291	4.824.784	19.209.808	26.356.853
Total geral	Grand total	Total générale	**27.782**	**21.804**	**27.083**	**31.425**	**29.170.259**	**14.516.230**	**31.681.809**	**44.124.741**
Total nacionaes	.....	.....	20.905	18.906	21.424	23.537	10.343.968	9.691.446	12.472.001	17.767.888
Total estrangeiras	.....	.....	6.877	2.898	5.659	7.889	18.826.291	4.824.784	19.209.808	26.356.853
Total geral	Grand total	Total générale	**27.782**	**21.804**	**27.083**	**31.426**	**29.170.259**	**14.516.230**	**31.681.809**	**44.124.741**

MOVIMENTO MARITIMO
SHIPPING MOVEMENT
MOUVEMENT MARITIME

JANEIRO A DEZEMBRO
JANUARY TO DECEMBER
JANVIER A DÉCEMBRE

Entradas de navios brasileiros e estrangeiros, a vapor e a vêla por portos, inclusive viagens repetidas.
Arrivals of Brazilian and foreign sailing and steam vessels, by ports. Including their repeated voyages.
Entrées de navires brésiliens et étrangers, à vapeur et à voile par ports. Y compris les voyages répétés.

ESTADOS	BRASILEIROS BRAZILIAN BRÉSILIENS		ESTRANGEIROS FOREIGN ÉTRANGERS		TOTAL	
	Numero Number Nombre	Tonelagem Tonnage Tonnage	Numero Number Nombre	Tonelagem Tonnage Tonnage	Numero Number Nombre	Tonelagem Tonnage Tonnage
Territorio Federal:						
1913	306	28.022	......	....	[illegible]	28 0[illegible]
1918	503	27.716	......	....	50[illegible]	27.716
1923	510	19.014	......	....	[illegible]	19.044
1928	718	21.02[illegible]	......	....	718	21 0[illegible]
Amazonas:						
1913	1.785	600.114	188	480.97[illegible]	1.97[illegible]	1.0[illegible]
1918	1.353	456.906	3	4.094	1.356	461.000
1923	1.297	353.767	67	131.869	1.364	485.6[illegible]
1928	1.207	337.651	78	144.881	1.2[illegible]	482.[illegible]
Pará:						
1913	892	671.115	294	757.7[illegible]	1.186	1.42[illegible]
1918	814	579.722	69	61.324	883	641.046
1923	965	669.388	190	473.46[illegible]	1.15[illegible]	1.142.857
1928	824	686.534	204	538.137	1.0[illegible]	1.[illegible] 61[illegible]
Maranhão:						
1913	416	374.128	96	182.[illegible]	512	557.08[illegible]
1918	365	279.436	23	30.969	388	310.405
1923	554	531.004	81	189.805	635	720.809
1928	560	638.778	105	243.919	665	882.6[illegible]7
Piauhy:						
1913	326	64.380	1	574	327	64.954
1918	412	42.295	......	....	412	42.295
1923	340	33.860	......	....	340	33.860
1928	244	33.618	4	10.360	248	44.008
Ceará:						
1913	671	560.638	80	155.631	751	716.269
1918	689	482.214	7	13.671	696	495.859
1923	974	762.638	82	184.669	1.056	947.307
1928	804	837.376	89	216.682	893	1.054.068
Rio Grande do Norte:						
1913	859	449.721	50	102.023	909	551.744
1918	1.182	556.641	2	1.092	1.184	557.733
1923	1.172	663.629	27	58.943	1.199	722.572
1928	906	777.152	67	126.844	973	903.996
Parahyba:						
1913	342	281.564	56	121.517	398	403.081
1918	299	269.231	10	6.592	309	275.823
1923	497	480.185	48	99.497	545	579.682
1928	329	601.089	75	172.663	404	773.752
Pernambuco:						
1913	868	659.800	495	1.460.910	1.363	2.120.710
1918	936	764.179	169	222.079	1.105	986.258
1923	1.132	1.084.171	434	1.643.665	1.566	2.727.836
1928	1.143	1.507.920	508	1.699.518	1.651	3.207.438
Alagôas:						
1913	835	531.237	104	183.399	939	714.636
1918	716	477.911	30	35.069	746	512.980
1923	696	608.651	90	257.580	786	866.231
1928	700	758.110	84	202.996	784	961.109
Sergipe:						
1913	354	134.982	17	28.171	371	163.153
1918	278	108.807	......	....	278	108.807
1923	356	137.749	......	....	356	137.749
1928	421	116.391	9	9.435	430	125.826

ESTADOS	BRASILEIROS BRAZILIAN BRÉSILIENS		ESTRANGEIROS FOREIGN ÉTRANGERS		TOTAL	
	Numero Number Nombre	Tonelagem Tonnage Tonnage	Numero Number Nombre	Tonelagem Tonnage Tonnage	Numero Number Nombre	Tonelagem Tonnage Tonnage
Bahia:						
1913	1.4[illegible]	[illegible]	67[illegible]	2.2[illegible]	2.1[illegible]	3.1[illegible]
1918	966	72[illegible]	[illegible]	4[illegible]	1.1[illegible]	1.150.01[illegible]
1923	1.3[illegible]	1.177.[illegible]	217	2.[illegible]	1.5[illegible]	3.271.126
1928	1.409	1.717.712	4[illegible]	2.[illegible]	[illegible]	[illegible]
Espirito Santo:						
1913	1.[illegible]	[illegible]	1[illegible]	[illegible]	1.637	[illegible]
1918	1.191	4[illegible]	11	[illegible]	1.2[illegible]	[illegible]
1923	1.414	[illegible]	77	[illegible]	1.4[illegible]	763.[illegible]
1928	1.521	[illegible]	184	[illegible]	1.705	1.[illegible]871
Estado do Rio:						
1913	1.[illegible]	167.110	......	....	1.[illegible]	167.110
1918	1.222	1[illegible]	......	....	1.2[illegible]	[illegible]977
1923	846	67.[illegible]	......	....	846	67.9[illegible]2
1928	941	84.118	......	....	941	84.118
Capital Federal:						
1913	1.194	1.017.26[illegible]	2.[illegible]	7.441.[illegible]	3.[illegible]	8.4[illegible]
1918	1.421	1.122.70[illegible]	1.002	2.712.[illegible]	2.4[illegible]	3.865.061
1923	1.582	1.492.967	1.744	7.[illegible].720	3.[illegible]	8.[illegible]687
1928	2.019	2.298.8[illegible]	2.2[illegible]	9.7[illegible]	4.[illegible]	12.136.[illegible]
São Paulo:						
1913	1.427	856.020	1.296	4.4[illegible]	2.723	5.[illegible]013
1918	1.197	944.[illegible]2	376	960.[illegible]	1.573	1.904.[illegible]
1923	1.391	1.229.210	1.3[illegible]	5.471.1[illegible]7	2.71[illegible]	6.700.[illegible]77
1928	1.607	2.150.859	1.7[illegible]	8.177.19[illegible]	3.337	10.[illegible]
Paraná:						
1913	1.131	692.616	33[illegible]	264.978	1.466	957.5[illegible]
1918	828	688.706	304	7[illegible].111	1.132	763.617
1923	868	721.631	258	226.031	1.12[illegible]	947.712
1928	1.100	1.167.947	450	421.901	1.550	1.[illegible]2.848
Santa Catharina:						
1913	1.801	675.70[illegible]	10[illegible]	1[illegible]	1.904	842.1[illegible]
1918	1.647	737.907	57	[illegible]	1.[illegible]	773.646
1923	2.403	807.415	77	181.[illegible]	2.480	[illegible]
1928	2.577	1.156.[illegible]	1[illegible]	671.[illegible]	2.757	1.[illegible]
Rio Grande do Sul:						
1913	2.890	1.002.04[illegible]	4[illegible]	40[illegible].413	[illegible]	1.409.[illegible]
1918	2.825	865.215	[illegible]	96.0[illegible]	3.184	961.2[illegible]
1923	3.022	1.090.647	[illegible]	[illegible]77.417	3.537	1.667.064
1928	4.284	2.048.26[illegible]	1.133	1.[illegible].79[illegible]	5.417	3.293.0[illegible]7
Matto Grosso:						
1913	111	47.61[illegible]	20[illegible]	56.00[illegible]	31[illegible]	[illegible]650
1918	72	13.937	276	92.867	348	106.804
1923	67	17.50[illegible]	119	50.367	186	67.[illegible]
1928	113	41.025	281	52.68[illegible]	[illegible]4	96.710
Total Geral:						
1913	20.905	10.313.968	6.877	18.[illegible]26.291	27.7[illegible]	29.170.2[illegible]
1918	18.906	9.691.416	2.[illegible]	4.824.784	21.804	14.516.2[illegible]
1923	21.424	12.472.001	5.650	19.200.[illegible]	27.0[illegible]	31.[illegible]1.[illegible]
1928	23.536	17.767.[illegible]	7.889	26.356.[illegible]	31.42[illegible]	44.124.741

MOVIMENTO BANCARIO

BANKING

MOUVEMENT DES BANQUES

1927 -- 1928

Os quadros são organisados de accordo com os balancetes enviados pelos bancos, suas succursaes e agencias que funccionam no Brasil

Our figures are extracted from the balance-sheets sent by the banks and bank agencies, doing business in Brazil

Les tableaux sont organisés d'accord avec les bilans envoyés par les banques, leurs succursales et agences qui fonctionnent au Brésil.

MOVIMENTO BANCARIO
BANKING
MOUVEMENT DES BANQUES

ACTIVO

1 — Capital a realizar.
2 — Letras descontadas.
3 — Letras e effeitos a receber por conta propria, do exterior.
4 — Letras e effeitos a receber por conta propria, do interior.
5 — Letras e effeitos a receber em cobrança, do exterior.
6 — Letras e effeitos a receber em cobrança, do interior.
7 — Valores em liquidação.
8 — Emprestimos em contas correntes.
9 — Valores caucionados.
10 — Valores depositados.
11 — Casa matriz.
12 — Agencias e filiaes, no exterior.
13 — Agencias e filiaes, no interior.
14 — Correspondentes do exterior.
15 — Correspondentes do interior.
16 — Titulos e fundos pertencentes ao banco.
17 — Hypothecas.

Dinheiro em caixa:

18 — em moeda corrente no banco.
19 — em moedas de ouro, no banco.
20 — em outras especies, no banco.
21 — em deposito no Banco do Brasil.
22 — em deposito em outros bancos.
23 — Diversas contas.

ASSETS

1 — Uncalled capital.
2 — Bills discounted.
3 — Bills receivable, own a/c (foreign).
4 — Bills receivable, own a/c (in Brazil).
5 — Bills for collection (foreign).
6 — Bills for collection (in Brazil).
7 — Accounts in liquidation.
8 — Loans in current account.
9 — Securities in guarantee.
10 — Securities in deposit.
11 — Head office.
12 — Branches & agencies (abroad).
13 — Branches & agencies (in Brazil).
14 — Correspondents (abroad).
15 — Correspondents (in Brazil).
16 — Securities owned by the bank.
17 — Advance against mortgages.

Cash:

18 — in currency on hand.
19 — in gold on hand.
20 — other coins on hand.
21 — in Bank of Brazil (at call).
22 — in other banks (at call).
23 — Sundry accounts.

ACTIF

1 — Capital à réaliser.
2 — Effets escomptés.
3 — Effets à recevoir en compte propre, de l'exterieur.
4 — Effets à recevoir en compte propre, de l'interieur.
5 — Effets à l'encaissement, de l'exterieur.
6 — Effets à l'encaissement, de l'interieur.
7 — Valeurs en liquidation.
8 — Avances en comptes courants.
9 — Valeurs cautionnées.
10 — Valeurs déposées.
11 — Siège.
12 — Agences et filiales à l'exterieur.
13 — Agences et filiales à l'interieur.
14 — Correspondants à l'exterieur.
15 — Correspondants à l'interieur.
16 — Titres et fonds appartenant à la banque.
17 — Hypothèques.

Caisse:

18 — en monnaie courant, à la banque.
19 — en monnaies d'or, à la banque.
20 — en autres espèces, à la banque.
21 — à la Banque du Brésil.
22 — dans les autres banques.
23 — Comptes divers.

PASSIVO

1 — Capital.
2 — Fundo de reserva.
3 — Depositos em conta corrente, com juros.
4 — Depositos em conta corrente, limitada.
5 — Depositos em conta corrente, sem juros.
6 — Depositos a prazo fixo.
7 — Depositos em conta de cobrança, do exterior.
8 — Depositos em conta de cobrança, do interior.
9 — Titulos em caução e em deposito.
10 — Casa matriz.
11 — Agencias e filiaes, no exterior.
12 — Agencias e filiaes, no interior.
13 — Correspondentes do exterior.
14 — Correspondentes do interior.
15 — Valores hypothecarios.
16 — Letras a pagar.
17 — Lucros e perdas.
18 — Diversas contas.

LIABILITIES

1 — Capital.
2 — Reserve fund.
3 — Deposits in current a/c with interest.
4 — Deposits in current a/c (limited).
5 — Deposits in current a/c without interest.
6 — Deposits at fixed dates.
7 — Collection accounts (foreign).
8 — Collection accounts (in Brazil).
9 — Securities in guarantee and in deposit.
10 — Head office.
11 — Branches and agencies (abroad).
12 — Branches and agencies (in Brazil).
13 — Correspondents (abroad).
14 — Correspondents (in Brazil).
15 — Mortgage deeds.
16 — Bills payable.
17 — Profit and loss.
18 — Sundry accounts.

PASSIF

1 — Capital.
2 — Fond de réserve.
3 — Dépôts en compte courant avec intérêts.
4 — Dépôts en compte courant limité.
5 — Dépôts en compte courant sans intérêts.
6 — Dépôts à terme fixe.
7 — Dépôts en compte d'encaissements, de l'exterieur.
8 — Dépôts en compte d'encaissements, de l'interieur.
9 — Titres en caution et en dépôt.
10 — Caisse centrale.
11 — Agences et filiales à l'exterieur.
12 — Agences et filiales à l'interieur.
13 — Correspondants à l'exterieur.
14 — Correspondants à l'interieur.
15 — Valeurs hypothécaires.
16 — Effets à payer.
17 — Profits et pertes.
18 — Comptes divers.

MOVIMENTO BANCARIO
BANKING
MOUVEMENT DES BANQUES

31 DEZEMBRO
31st DECEMBER
31 DÉCEMBRE

Balanços em 31 de Dezembro dos bancos que funccionam no Brasil
Balance sheets on 31st December of banks operating in Brazil
Balance au 31 Décembre des banques fonctionnant au Brésil

NO ESTADO DO AMAZONAS

VALORES EM CONTOS DE RÉIS
VALUES IN CONTOS OF REIS
VALEURS EN CONTOS DE RÉIS

ACTIVO	NACIONAES NATIONAL NATIONALES		ESTRANGEIROS FOREIGN ÉTRANGERS		TOTAL	
	1927	1928	1927	1928	1927	1928
1 — Capital a realizar						
2 — Letras descontadas	2.118	2.738	3.331	3.093	5.449	5.831
Letras e effeitos a receber	3.684	6.800	8.092	8.623	11.776	15.423
3 — Por conta propria do exterior						
4 — Por conta propria do interior		1.221	981	1.682	981	2.903
5 — Em cobrança do exterior	229	365	2.170	1.726	2.399	2.091
6 — Em cobrança do interior	3.455	5.214	4.941	5.215	8.396	10.429
7 — Valores em liquidação						
8 — Emprestimos em conta corrente	220	778	3.846	3.282	4.066	4.060
9 — Valores caucionados	2.193	2.305	1.850	2.377	3.043	4.682
10 — Valores depositados	5.513	5.963	3.935	4.192	9.448	10.155
Caixa matriz, agencias, filiaes, etc	6.665	4.747	6.426	5.154	13.091	9.901
11 — Caixa matriz	6.652	4.617	720	194	7.372	4.811
12 — Agencias e filiaes do exterior			1.536	1.451	1.536	1.451
13 — Agencias e filiaes do interior			3.646	2.778	3.646	2.778
14 — Correspondentes do exterior		101	500	688	500	789
15 — Correspondentes do interior	13	29	24	43	37	72
16 — Titulos e fundos pertencentes ao banco	383	383			383	383
17 — Hypothecas	651				651	
Caixa	2.146	1.675	2.150	2.707	4.396	4.382
18 — Em moeda corrente no banco	2.146	1.675	2.146	2.500	4.392	4.175
19 — Em moedas de ouro						
20 — Em outras especies no banco				5		5
21 — No Banco do Brasil			4	202	4	202
22 — Em outros bancos						
23 — Diversas contas	38	40	2.183	1.778	221	1.818
Total do activo	**23.611**	**25.429**	**31.813**	**31.206**	**55.424**	**56.635**

PASSIVO						
1 — Capital						
2 — Fundo de reserva	12				12	
Depositos á vista	6.454	8.175	6.253	6.102	12.707	14.277
3 — Depositos em conta corrente com juros	2.171	2.337	2.180	1.637	4.351	3.974
4 — Depositos em conta corrente limitada	3.774	3.862	2.872	2.908	6.646	6.770
5 — Depositos em conta corrente sem juros	509	1.976	1.201	1.557	1.710	3.533
6 — Depositos a prazo fixo	1.365	1.399	3.569	3.555	4.934	4.954
7 — Depositos em conta corrente de cobrança do exterior			1.706	1.544	1.706	1.544
8 — Depositos em conta corrente de cobrança do interior		6.072	2.835	2.578	2.835	8.650
9 — Titulos em caução e em deposito	7.706	8.268	5.785	6.568	13.491	14.836
Caixa matriz, agencias, filiaes, etc	2.111	632	5.915	4.788	8.026	5.420
10 — Caixa matriz	621		718	495	1.339	495
11 — Agencias e filiaes no exterior			1.648	978	1.648	978
12 — Agencias e filiaes no interior	1.490	632	3.484	2.800	4.974	3.432
13 — Correspondentes do exterior			6	489	6	489
14 — Correspondentes do interior			59	26	59	26
15 — Valores hypothecarios						
16 — Letras a pagar			163	65	163	65
17 — Lucros e perdas		12				12
18 — Diversas contas	5.963	871	5.587	6.006	11.550	6.877
Total do passivo	**23.611**	**25.429**	**31.813**	**31.206**	**55.424**	**56.635**

MOVIMENTO BANCARIO
BANKING
MOUVEMENT DES BANQUES

31 DEZEMBRO
31st DECEMBER
31 DÉCEMBRE

Balanços em 31 de Dezembro dos bancos que funccionam no Brasil (continuação).
Balance sheets on 31st December of banks operating in Brazil (continued).
Bilans au 31 Décembre des banques fonctionnant au Brésil (suite).

NO ESTADO DO PARÁ

VALORES EM CONTOS DE RÉIS
VALUES IN CONTOS OF REIS
VALEURS EN CONTOS DE REIS

ACTIVO	NACIONAES NATIONAL NATIONALES		ESTRANGEIROS FOREIGN ÉTRANGERS		TOTAL	
	1927	1928	1927	1928	1927	1928
1 — Capital a realisar		4 554				4 554
2 — Letras descontadas	9 [illegible]	6 431	3 [illegible]	5 742	13 120	12 173
Letras e effeitos a receber	9 [illegible]	20 376	10 075	13 [illegible]	20 004	33 634
3 — Por conta propria do exterior			4		4	
4 — Por conta propria do interior		5 [illegible]	1 [illegible]	2 [illegible]	1 [illegible]	11 [illegible]
5 — Em cobrança do exterior		5 [illegible]	3 [illegible]	3 [illegible]	3 [illegible]	7 316
6 — Em cobrança do interior	0 [illegible]	7 [illegible]	8 194	7 1[illegible]	14 [illegible]	11 [illegible]
7 — Valores em liquidação	1 475	10 354			1 475	10 354
8 — Emprestimos em contas correntes	8 139	13 701	10 [illegible]	12 513	18 834	26 214
9 — Valores caucionados	13 386	23 241	11 678	12 169	25 064	35 410
10 — Valores depositados	24 241	13 824	10 476	10 319	34 717	24 143
Caixa matriz, agencias, filiaes, etc.	21 430	7 578	13 676	11 [illegible]	36 10[illegible]	18 974
11 — Caixa matriz	19 [illegible]	[illegible]	[illegible]	17[illegible]	19 [illegible]	17[illegible]
12 — Agencias e filiaes do exterior		3 137	1 [illegible]	1 [illegible]	1 [illegible]	4 [illegible]
13 — Agencias e filiaes do interior	2 [illegible]	914	11 54[illegible]	9 [illegible]	14 14[illegible]	9 [illegible]
14 — Correspondentes do exterior	1[illegible]	272	[illegible]	94	7[illegible]	[illegible]
15 — Correspondentes do interior	14[illegible]	3 [illegible]	14[illegible]	27[illegible]	2[illegible]	4 041
16 — Titulos e fundos pertencentes ao banco	3 697	1 912	4	3	3 701	1 915
17 — Hypothecas	1 483	2 646			1 483	2 646
Caixa	5 719	3 986	3 502	3 345	9 221	7 331
18 — Em moeda corrente no banco	3 71[illegible]	2 [illegible]	1 [illegible]	1 [illegible]	7 [illegible]	4 744
19 — Em moedas de ouro			1		1	
20 — Em outras especies no banco			11	16	11	16
21 — No Banco do Brasil			1 [illegible]	1 471	1 [illegible]	1 471
22 — Em outros bancos		1 10[illegible]				1 10[illegible]
23 — Diversas contas	11 146	5 289	1 806	2 862	12 952	8 151
Total do activo	111 270	113 892	65 107	71 607	176 377	185 499

PASSIVO						
1 — Capital	6 000	6 000			6 000	6 000
2 — Fundo de reserva	4 192	4 438			4 192	4 438
Depositos á vista	23 700	22 093	13 [illegible]	15 367	37 296	37 460
3 — Depositos em conta corrente com juros	14 [illegible]	3 091	3 [illegible]	5 [illegible]	19 [illegible]	8 634
4 — Depositos em conta corrente limitada	8 [illegible]	12 27[illegible]	[illegible]	[illegible]	17 [illegible]	20 812
5 — Depositos em conta corrente sem juros	2[illegible]	6 7[illegible]	3 [illegible]	1 [illegible]	1 [illegible]	8 [illegible]
6 — Depositos a prazo fixo	16 486	4 427	9 [illegible]	11 376	26 409	15 803
7 — Depositos em conta corrente de cobrança do exterior	37	15 129	2 7[illegible]	2 748	2 747	17 877
8 — Depositos em conta corrente de cobrança do interior	9 635	2 809	2 617	3 193	12 252	6 002
9 — Titulos em caução e em deposito	43 124	21 056	22 153	22 488	65 277	43 544
Caixa matriz, agencias, filiaes, etc.	139	32 228	6 146	7 034	6 285	39 262
10 — Caixa matriz		31 [illegible]	1 1[illegible]	2 1[illegible]	1 1[illegible]	[illegible]
11 — Agencias e filiaes no exterior			2 141	1 [illegible]	2 141	1 626
12 — Agencias e filiaes no interior	1[illegible]	[illegible]	2 304	2 [illegible]	2 434	2 941
13 — Correspondentes do exterior			494	[illegible]	494	[illegible]
14 — Correspondentes do interior	9	1 [illegible]	2[illegible]	[illegible]	37	1 243
15 — Valores hypothecarios	3 291				3 291	
16 — Letras a pagar		2 673	92	40	92	2 713
17 — Lucros e perdas						
18 — Diversas contas	4 666	3 039	7 870	9 361	12 536	12 400
Total do passivo	111 270	113 892	65 107	71 607	176 377	185 499

MOVIMENTO BANCARIO
BANKING
MOUVEMENT DES BANQUES

31 DEZEMBRO
31st DECEMBER
31 DÉCEMBRE

Balanços em 31 de Dezembro dos bancos que funccionam no Brasil (continuação).
Balance sheets on 31st December of banks operating in Brazil (continued).
Balance au 31 Décembre des banques fonctionnant au Brésil (suite).

NO ESTADO DO MARANHÃO

VALORES EM CONTOS DE RÉIS
VALUES IN CONTOS OF REIS
VALEURS EN CONTOS DE REIS

ACTIVO	NACIONAES NATIONAL NATIONALES		ESTRANGEIROS FOREIGN ÉTRANGERS		TOTAL	
	1927	1928	1927	1928	1927	1928
1 — Capital a realizar	649	649	.....	.....	649	649
2 — Letras descontadas	7.041	7.412	2.068	5.038	9.109	12.450
Letras e effeitos a receber	5.998	12.169	4.000	4.419	10.008	16.588
3 — Por conta propria do exterior	.....	.....	.....	910	.....	910
4 — Por conta propria do interior	.....	5.927	.....	3.509	.....	9.436
5 — Em cobrança do exterior	210	185	1.121	.....	1.331	185
6 — Em cobrança do interior	5.788	6.057	2.889	.....	8.677	6.057
7 — Valores em liquidação	2.425	1	.....	.....	2.425	1
8 — Emprestimos em conta corrente	3.735	4.178	1.512	1.785	5.247	5.963
9 — Valores caucionados	6.322	6.376	2.507	2.879	8.829	9.255
10 — Valores depositados	3.031	3.687	241	543	3.272	4.230
Caixa matriz, agencias, filiaes, etc	784	110	2.692	924	3.476	1.034
11 — Caixa matriz	.....	.....	1.633	178	1.633	178
12 — Agencias e filiaes do exterior	.....	.....	88	122	88	122
13 — Agencias e filiaes do interior	784	76	892	415	1.676	491
14 — Correspondentes do exterior	.....	.....	.....	.....	.....	.....
15 — Correspondentes do interior	.....	34	79	209	79	243
16 — Titulos e fundos pertencentes ao banco	349	949	.....	.....	349	949
17 — Hypothecas	1.332	1.455	.....	.....	1.332	1.455
Caixa	1.072	803	1.185	1.710	2.257	2.513
18 — Em moeda corrente no banco	1.072	803	924	1.442	1.996	2.245
19 — Em moedas de ouro	.....	.....	.....	.....	.....	.....
20 — Em outras especies no banco	.....	.....	.....	.....	.....	.....
21 — No Banco do Brasil	.....	.....	261	268	261	268
22 — Em outros bancos	.....	.....	.....	.....	.....	.....
23 — Diversas contas	6.026	7.067	605	493	6.631	7.560
Total do activo	**38.764**	**44.856**	**14.820**	**17.791**	**53.584**	**62.647**

PASSIVO						
1 — Capital	3.350	3.350	.....	.....	3.350	3.350
2 — Fundo de reserva	728	766	.....	.....	728	766
Depositos á vista	7.044	9.104	3.752	4.271	10.796	13.375
3 — Depositos em conta corrente com juros	2.889	3.104	2.953	3.815	5.842	6.919
4 — Depositos em conta corrente limitada	3.649	3.946	.....	.....	3.649	3.946
5 — Depositos em conta corrente sem juros	506	2.054	799	456	1.305	2.510
6 — Depositos a prazo fixo	4.002	3.650	2.003	2.895	6.005	6.545
7 — Depositos em conta corrente de cobrança do exterior	200	185	1.121	910	1.321	1.095
8 — Depositos em conta corrente de cobrança do interior	10.601	13.010	2.889	3.509	13.490	16.519
9 — Titulos em caução e em deposito	9.353	10.063	2.747	3.422	12.100	13.485
Caixa matriz, agencias, filiaes, etc	806	2.766	1.781	2.213	2.587	4.979
10 — Caixa matriz	784	2.766	734	365	1.518	3.131
11 — Agencias e filiaes no exterior	.....	.....	40	237	40	237
12 — Agencias e filiaes no interior	.....	.....	1.004	1.611	1.004	1.611
13 — Correspondentes do exterior	.....	.....	.....	.....	.....	.....
14 — Correspondentes do interior	22	.....	3	.....	25	.....
15 — Valores hypothecarios	.....	.....	.....	.....	.....	.....
16 — Letras a pagar	.....	.....	.....	.....	.....	.....
17 — Lucros e perdas	94	947	.....	.....	94	947
18 — Diversas contas	2.586	1.015	527	571	3.113	1.586
Total do passivo	**38.764**	**44.856**	**14.820**	**17.791**	**53.584**	**62.647**

MOVIMENTO BANCARIO
BANKING
MOUVEMENT DES BANQUES

31 DEZEMBRO
31st DECEMBER
31 DÉCEMBRE

Balanços em 31 de Dezembro dos bancos que funccionam no Brasil (continuação).
Balance sheets on 31st December of banks operating in Brazil (continued).
Bilans au 31 Décembre des banques fonctionnant au Brésil (suite).

NO ESTADO DO PIAUHY

VALORES EM CONTOS DE RÉIS
VALUES IN CONTOS OF REIS
VALEURS EN CONTOS DE REIS

ACTIVO	NACIONAES NATIONAL NATIONAUX		ESTRANGEIROS FOREIGN ÉTRANGERS		TOTAL	
	1927	1928	1927	1928	1927	1928
1 — Capital a realisar						
2 — Letras descontadas	2.291	4.175			2 291	4.175
Letras e effeitos a receber	7.341	12.112			7.341	12.112
3 — Por conta propria do exterior						
4 — Por conta propria do interior	37	64			37	64
5 — Em cobrança do exterior		81				81
6 — Em cobrança do interior	7.301	12.017			7.301	12.017
7 — Valores em liquidação	231				231	
8 — Emprestimos em conta corrente	143	699			143	699
9 — Valores caucionados	422	580			422	580
10 — Valores depositados	15	13			15	13
Caixa matriz, agencias, filiaes, etc.	3.276	1.484			3.276	1.484
11 — Caixa matriz	1.000				1.000	
12 — Agencias e filiaes do exterior		1.363				1.363
13 — Agencias e filiaes do interior	2.172				2.172	
14 — Correspondentes do exterior		121				121
15 — Correspondentes do interior	104				104	
16 — Titulos e fundos pertencentes ao banco						
17 — Hypothecas						
Caixa	1.533	611			1.533	611
18 — Em moeda corrente no banco	1.533	611			1.533	611
19 — Em moedas de ouro						
20 — Em outras especies no banco						
21 — No Banco do Brasil						
22 — Em outros bancos						
23 — Diversas contas	80	33			80	33
Total do activo	15 302	19 707			15.302	19 707

PASSIVO						
1 — Capital						
2 — Fundo de reserva						
Depositos á vista	2.439	2 792			2.439	2.792
3 — Depositos em conta corrente com juros	611	476			611	476
4 — Depositos em conta corrente limitada	1 414	1 471			1.414	1.471
5 — Depositos em conta corrente sem juros	414	845			414	845
6 — Depositos a prazo fixo	2.044	2.632			2 044	2.632
7 — Depositos em conta corrente de cobrança do exterior		31				31
8 — Depositos em conta corrente de cobrança do interior	7.300	11 972			7.300	11 972
9 — Titulos em caução e em deposito	436	593			436	593
Caixa matriz, agencias, filiaes, etc.	1.517	1.642			1.517	1.642
10 — Caixa matriz	741	780			741	780
11 — Agencias e filiaes no exterior						
12 — Agencias e filiaes no interior	772	862			772	862
13 — Correspondentes do exterior						
14 — Correspondentes do interior	4				4	
15 — Valores hypothecarios						
16 — Letras a pagar						
17 — Lucros e perdas						
18 — Diversas contas	1.566	45			1.566	45
Total do passivo	15 302	19 707			15.302	19.707

MOVIMENTO BANCARIO
BANKING
MOUVEMENT DES BANQUES

31 DEZEMBRO
31st DECEMBER
31 DÉCEMBRE

Balanços em 31 de Dezembro dos bancos que funccionam no Brasil (continuação).
Balance sheets on 31st December of banks operating in Brazil (continued.)
Balance au 31 Décembre des banques fonctionnant au Brésil (suite).

NO ESTADO DO CEARÁ

VALORES EM CONTOS DE RÊIS
VALUES IN CONTOS OF REIS
VALEURS EN CONTOS DE REIS

ACTIVO	NACIONAES NATIONAL NATIONALES		ESTRANGEIROS FOREIGN ÉTRANGERS		TOTAL	
	1927	1928	1927	1928	1927	1928
1 — Capital a realizar						
2 — Letras descontadas	6.336	6.049	3.190	3.165	9.526	9.214
Letras e effeitos a receber	13.528	18.026	9.902	8.024	23.430	26.050
3 — Por conta propria do exterior						
4 — Por conta propria do interior	741	6.099			741	6.099
5 — Em cobrança do exterior	934	5.602	1.844	2.179	2.778	7.781
6 — Em cobrança do interior	11.853	6.325	8.058	5.845	19.911	12.170
7 — Valores em liquidação						
8 — Emprestimos em conta corrente	731	1.562	4.077	2.282	4.808	3.844
9 — Valores caucionados	2.201	1.029	56	1.715	2.257	2.744
10 — Valores depositados	1.365	1.699	2.208	1	3.573	1.700
Caixa matriz, agencias, filiaes etc	5.260	3.800	964	303	6.244	4.103
11 — Caixa matriz	4.964	3.397			4.964	3.397
12 — Agencias e filiaes do exterior				6		6
13 — Agencias e filiaes do interior	44	291	917	223	961	514
14 — Correspondentes do exterior	252		2		254	
15 — Correspondentes do interior		112	65	74	65	186
16 — Titulos e fundos pertencentes ao banco						
17 — Hypothecas						
Caixa	2.843	3.022	5.222	5.987	8.065	9.009
18 — Em moeda corrente no banco	2.843	3.022	4.605	5.152	7.448	8.174
19 — Em moedas de ouro						
20 — Em outras especies no banco						
21 — No Banco do Brasil			617	835	617	835
22 — Em outros bancos						
23 — Diversas contas	9.237	129	459	1.054	9.696	1.183
Total do activo	**41.501**	**35.316**	**26.098**	**22.531**	**67.599**	**57.847**

PASSIVO						
1 — Capital						
2 — Fundo de reserva						
Depositos á vista	8.715	10.657	3.258	3.667	11.973	14.324
3 — Depositos em conta corrente com juros	2.800	3.278	2.224	2.640	5.024	5.918
4 — Depositos em conta corrente limitada	3.228	3.028			3.228	3.028
5 — Depositos em conta corrente sem juros	2.687	4.351	1.034	1.027	3.721	5.378
6 — Depositos a prazo fixo	2.387	3.082	3.048	2.960	5.435	6.042
7 — Depositos em cónta corrente de cobrança do exterior		1.000	1.844	2.179	1.844	3.179
8 — Depositos em conta corrente de cobrança do interior	18.812	16.120	8.058	5.845	26.870	21.965
9 — Titulos em caução e em deposito	3.567	2.728	2.264	1.716	5.831	4.444
Caixa matriz, agencias, filiaes, etc	2.813	1.675	6.107	4.870	8.920	6.545
10 — Caixa matriz	446	600	2.524	2.458	2.970	3.058
11 — Agencias e filiaes no exterior		1.075	67	268	67	1.343
12 — Agencias e filiaes no interior	2.325		3.483	2.115	5.808	2.115
13 — Correspondentes do exterior			33	29	33	29
14 — Correspondentes do interior	42				42	
15 — Valores hypothecarios						
16 — Letras a pagar			3	9	3	9
17 — Lucros e perdas						
18 — Diversas contas	5.207	54	1.516	1.285	6.723	1.339
Total do passivo	**41.501**	**35.316**	**26.098**	**22.531**	**67.599**	**57.847**

MOVIMENTO BANCARIO
BANKING
MOUVEMENT DES BANQUES

31 DEZEMBRO
31st DECEMBER
31 DÉCEMBRE

Balanços em 31 de Dezembro dos bancos que funccionam no Brasil (continuação).
Balance sheets on 31st December of banks operating in Brasil (continued).
Bilans au 31 Décembre des banques fonctionnant au Brésil (suite).

NO ESTADO DO RIO GRANDE DO NORTE

VALORES EM CONTOS DE RÉIS
VALUES IN CONTOS OF REIS
VALEURS EN CONTOS DE REIS

ACTIVO	NACIONAES NATIONAL NATIONAUX		ESTRANGEIROS FOREIGN ÉTRANGERS		TOTAL	
	1927	1928	1927	1928	1927	1928
1 — Capital a realizar						
2 — Letras descontadas	10.201	5.176			10.201	5.176
Letras a receber	8.625	6.789			8.625	6.789
3 — Por conta propria do exterior						
4 — Por conta propria do interior						
5 — Em cobrança do exterior	608	780			608	780
6 — Em cobrança do interior	8 017	6.030			8 017	6 030
7 — Valores em liquidação	37				37	
8 — Emprestimos em conta corrente		1 434				1 434
9 — Valores caucionados	1 366	294			1.366	294
10 — Valores depositados	3 077	3.153			3 077	3.153
Caixa matriz, agencias, filiaes, etc.	386	2.130			386	2.130
11 — Caixa matriz		427				427
12 — Agencias e filiaes do exterior						
13 — Agencias e filiaes do interior	386	1.703			386	1.703
14 — Correspondentes do exterior						
15 — Correspondentes do interior						
16 — Titulos e fundos pertencentes ao banco						
17 — Hypothecas						
Caixa	1.811	2.082			1 811	2.082
18 — Em moeda corrente no banco	1.811	2.082			1.811	2.082
19 — Em moedas de ouro						
20 — Em outras especies no banco						
21 — No Banco do Brasil						
22 — Em outros bancos						
23 — Diversas contas	9.184	9.184			9.184	9.184
Total do activo	34 687	30 226			34 687	30 226

PASSIVO						
1 — Capital						
2 — Fundo de reserva						
Depositos á vista	4.564	6.374			4.564	6 374
3 — Depositos em conta corrente com juros	1.781	1.877			1.781	1.877
4 — Depositos em conta corrente limitada	1.666	1.866			1.666	1 866
5 — Depositos em conta corrente sem juros	1.137	2.631			1.137	2 631
6 — Depositos a prazo fixo	1.015	1.294			1.015	1.294
7 — Depositos em conta corrente de cobrança do exterior		750				750
8 — Depositos em conta corrente de cobrança do interior	13.176	14.744			13 176	14.744
9 — Titulos em caução e em deposito	4.443	3.447			4.443	3.447
Caixa matriz, agencias, filiaes, etc.	5.712	3.536			5.712	3 536
10 — Caixa matriz	5.135	2.918			5 135	2 918
11 — Agencias e filiaes no exterior						
12 — Agencias e filiaes no interior	575	499			577	499
13 — Correspondentes do exterior						
14 — Correspondentes do interior	2	119			2	119
15 — Valores hypothecarios						
16 — Letras a pagar						
17 — Lucros e perdas						
18 — Diversas contas	5.777	81			5.777	81
Total do passivo	34.687	30.226			34 687	30 226

MOVIMENTO BANCARIO
BANKING
MOUVEMENT DES BANQUES

31 DEZEMBRO
31st DECEMBER
31 DÉCEMBRE

Balanços em 31 de Dezembro dos bancos que funccionam no Brasil (continuação).
Balance sheets on 31st December of banks operating in Brazil (continued).
Balance au 31 Décembre des banques fonctionnant au Brésil (suite).

NO ESTADO DA PARAHYBA

VALORES EM CONTOS DE RÉIS
VALUES IN CONTOS OF REIS
VALEURS EN CONTOS DE REIS

ACTIVO	NACIONAES NATIONAL NATIONALES		ESTRANGEIROS FOREIGN ÉTRANGERS		TOTAL	
	1927	1928	1927	1928	1927	1928
1 — Capital a realizar	18	18			18	18
2 — Letras descontadas	7.789	9.598			7.789	9.598
Letras e effeitos a receber	13.053	18.405			13.053	18.405
3 — Por conta propria do exterior						
4 — Por conta propria do interior	2.275	8.550			2.275	8.550
5 — Em cobrança do exterior	625	603			625	603
6 — Em cobrança do interior	10.153	9.252			10.153	9.252
7 — Valores em liquidação	23				23	
8 — Emprestimos em contas correntes	1.253	1.614			1.253	1.614
9 — Valores caucionados	1.488	1.098			1.488	1.098
10 — Valores depositados						
Caixa matriz, agencias, filiaes, etc	2.281	5.066			2.281	5.066
11 — Caixa matriz	811	2.838			811	2.838
12 — Agencias e filiaes do exterior	1.452				1.452	
13 — Agencias e filiaes do interior		1.914				1.914
14 — Correspondentes do exterior	118	40			118	40
15 — Correspondentes do interior		274				274
16 — Titulos e fundos pertencentes ao banco						
17 — Hypothecas						
Caixa	3.187	2.872			3.187	2.872
18 — Em moeda corrente no banco	3.187	2.872			3.187	2.872
19 — Em moedas de ouro						
20 — Em outras especies no banco						
21 — No Banco do Brasil						
22 — Em outros bancos						
23 — Diversas contas	7.278	2.010			7.278	2.010
Total do activo	**36.470**	**40.681**			**36.470**	**40.681**

PASSIVO						
1 — Capital	1.085	1.085			1.085	1.085
2 — Fundo de reserva						
Depositos á vista	7.596	9.585			7.596	9.585
3 — Depositos em conta corrente com juros	4.547	4.807			4.547	4.807
4 — Depositos em conta corrente limitada	2.315	2.379			2.315	2.379
5 — Depositos em conta corrente sem juros	734	2.399			734	2.399
6 — Depositos a prazo fixo	3.125	5.426			3.125	5.426
7 — Depositos em conta corrente de cobrança do exterior	625	603			625	603
8 — Depositos em conta corrente de cobrança do interior	12.734	15.741			12.734	15.741
9 — Titulos em caução e em deposito	1.878	1.383			1.878	1.383
Caixa matriz, agencias, filiaes, etc	1.953	2.457			1.953	2.457
10 — Caixa matriz	1.021	807			1.021	807
11 — Agencias e filiaes no exterior						
12 — Agencias e filiaes no interior	909	1.650			909	1.650
13 — Correspondentes do exterior						
14 — Correspondentes do interior	23				23	
15 — Valores hypothecarios						
16 — Letras a pagar						
17 — Lucros e perdas		202				202
18 — Diversas contas	7.474	4.199			7.474	4.199
Total do passivo	**36.470**	**40.681**			**36.470**	**40.681**

MOVIMENTO BANCARIO
BANKING
MOUVEMENT DES BANQUES

31 DEZEMBRO
31st DECEMBER
31 DÉCEMBRE

Balanços em 31 de Dezembro dos bancos que funccionam no Brasil (continuação).
Balances sheets on 31st December of banks operating in Brazil (continued).
Balance au 31 Décembre des banques fonctionnant au Brésil (suite).

NO ESTADO DE PERNAMBUCO

VALORES EM CONTOS DE RÉIS
VALUES IN CONTOS OF REIS
VALEURS EN CONTOS DE REIS

ACTIVO	NACIONAES NATIONAL NATIONAUX		ESTRANGEIROS FOREIGN ÉTRANGERS		TOTAL	
	1927	1928	1927	1928	1927	1928
1 — Capital a realizar	909	811			909	811
2 — Letras descontadas	40 889	49 235	39 428	45 036	80 317	94 271
Letras e effeitos a receber	70 941	74 078	68 995	84 132	139 946	158 210
3 — Por conta propria do exterior						
4 — Por conta propria do interior	11		7			
5 — Em cobrança do exterior						
6 — Em cobrança do interior						
7 — Valores em liquidação	5 316	5 171	13	1	5 329	5 172
8 — Emprestimos em contas correntes	49 003	57 718	46 810	62 587		120 305
9 — Valores caucionados	51 819	70 574	46 524	73 676		144 250
10 — Valores depositados	21 783	23 167	35 071	33 502	56 854	56 669
Caixa matriz, agencias, filiaes, etc.	20 680	22 670		18 128	44 930	40 798
11 — Caixa matriz				61		
12 — Agencias e filiaes do exterior				2 787		2 787
13 — Agencias e filiaes do interior		7 307				
14 — Correspondentes do exterior				611		
15 — Correspondentes do interior						
16 — Titulos e fundos pertencentes ao banco	3 938	4 078	1 251	845	5 190	4 923
17 — Hypothecas	28 549	36 422	2 242	1 990	30 791	38 412
Caixa	16 522	24 423	18 425	20 789	34 946	45 212
18 — Em moeda corrente no banco						
19 — Em moedas de ouro						
20 — Em outras especies no banco						
21 — No Banco do Brasil						
22 — Em outros bancos						
23 — Diversas contas	32 607	38 371	12 556	14 282	45 163	52 653
Total do activo	342 953	406 718	295 574	354 968	638 527	761 686

PASSIVO						
1 — Capital	14 500	14 500		2 375		16 875
2 — Fundo de reserva	2 913	3 150			2 913	3 150
Depositos á vista	61.594	51 697	42 985	43 290	104 579	94 987
3 — Depositos em conta corrente com juros						
4 — Depositos em conta corrente limitada						
5 — Depositos em conta corrente sem juros						
6 — Depositos a prazo fixo	26.844	40.489	34 403	46 283	61 247	86 772
7 — Depositos em conta corrente de cobrança do exterior	3 200	5.414	5 058	20 521	19 268	25 935
8 — Depositos em conta corrente de cobrança do interior	68.117	71 817	22 858	27 282	90 975	99 099
9 — Titulos em caução e em deposito	73.600	93.740	98 028	124 013	171 628	217.753
Caixa matriz, agencias, filiaes, etc.	10.081	32 570	54.549	58.985	64 630	91 555
10 — Caixa matriz						
11 — Agencias e filiaes no exterior						
12 — Agencias e filiaes no interior						
13 — Correspondentes do exterior		3.249				
14 — Correspondentes do interior						
15 — Valores hypothecarios	28 549	36.431	2.267	1 990		38 421
16 — Letras a pagar	58		2.111	560	2 169	560
17 — Lucros e perdas		291		378		669
18 — Diversas contas	53.497	56.619	22 295	29 291	75 792	85 910
Total do passivo	342.953	406 718	295 574	354 968	638 527	761 686

MOVIMENTO BANCARIO
BANKING
MOUVEMENT DES BANQUES

31 DEZEMBRO
31st DECEMBER
31 DÉCEMBRE

Balanços em 31 de Dezembro dos bancos que funccionam no Brasil (continuação).
Balance sheets on 31st December of banks operating in Brazil (continued).
Balance au 31 Décembre des banques fonctionnant au Brésil (suite).

NO ESTADO DE ALAGOAS

VALORES EM CONTOS DE RÉIS
VALUES IN CONTOS OF REIS
VALEURS EN CONTOS DE REIS

ACTIVO	NACIONAES NATIONAL NATIONALES		ESTRANGEIROS FOREIGN ÉTRANGERS		TOTAL	
	1927	1928	1927	1928	1927	1928
1 — Capital a realizar	.....	.....	.....	.....	.....	.....
2 — Letras descontadas	11.960	14.477	5.807	8.275	17.767	22.752
Letras e effeitos a receber	24.172	25.815	7.273	6.071	31.445	31.886
3 — Por conta propria do exterior	1.307	1.006	.....	.....	1.307	1.006
4 — Por conta propria do interior	10.015	13.408	.....	.....	10.015	13.408
5 — Em cobrança do exterior	.....	.....	3.072	2.007	3.072	2.007
6 — Em cobrança do interior	12.850	11.401	4.201	4.064	17.051	15.465
7 — Valores em liquidação	.....	.....	.....	.....	.....	.....
8 — Emprestimos em conta corrente	4.910	3.423	2.542	4.511	7.452	7.934
9 — Valores caucionados	1.160	1.096	4.190	5.346	5.350	6.442
10 — Valores depositados	6.144	7.629	861	912	7.005	8.541
Caixa matriz, agencias, filiaes, etc	6.202	4.073	1.051	541	7.253	4.614
11 — Caixa matriz	3.094	498	.....	.....	3.094	498
12 — Agencias e filiaes do exterior	.....	.....	.....	20	.....	20
13 — Agencias e filiaes do interior	2.589	3.383	1.051	521	3.640	3.904
14 — Correspondentes do exterior	.....	.....	.....	.....	.....	.....
15 — Correspondentes do interior	519	192	.....	.....	519	192
16 — Titulos e fundos pertencentes ao banco	391	220	.....	.....	391	220
17 — Hypothecas	12	16	.....	.....	12	16
Caixa	4.017	3.795	2.745	1.810	6.762	5.605
18 — Em moeda corrente no banco	3.671	3.187	2.745	490	6.416	3.677
19 — Em moedas de ouro	.....	.....	.....	.....	.....	.....
20 — Em outras especies no banco	.....	.....	.....	.....	.....	.....
21 — No Banco do Brasil	130	24	.....	1.320	130	1.344
22 — Em outros bancos	216	584	.....	.....	216	584
23 — Diversas contas	4.935	940	684	358	5.619	1.298
Total do activo	**63.903**	**61.484**	**25.153**	**27.824**	**89.056**	**89.308**

PASSIVO						
1 — Capital	2.700	2.700	.....	.....	2.700	2.700
2 — Fundo de reserva	648	276	.....	.....	648	276
Depositos á vista	12.274	11.123	2.915	3.063	15.189	14.186
3 — Depositos em conta corrente com juros	5.382	3.450	2.815	2.404	8.197	5.854
4 — Depositos em conta corrente limitada	4.549	4.663	.....	458	4.549	5.121
5 — Depositos em conta corrente sem juros	2.343	3.010	100	201	2.443	3.211
6 — Depositos a prazo fixo	6.348	5.752	1.672	1.633	8.020	7.385
7 — Depositos em conta corrente de cobrança do exterior	.....	1.095	3.072	2.007	3.072	3.102
8 — Depositos em conta corrente de cobrança do interior	24.728	22.873	4.201	4.064	28.929	26.937
9 — Titulos em caução e em deposito	7.562	8.591	5.051	6.259	12.613	14.850
Caixa matriz, agencias, filiaes, etc	3.595	5.693	7.326	9.802	10.921	15.495
10 — Caixa matriz	3.067	4.238	661	886	3.728	5.124
11 — Agencias e filiaes no exterior	.....	.....	384	388	384	388
12 — Agencias e filiaes no interior	283	1.373	6.281	8.528	6.564	9.901
13 — Correspondentes do exterior	.....	.....	.....	.....	.....	.....
14 — Correspondentes do interior	245	82	.....	.....	245	82
15 — Valores hypothecarios	12	16	.....	.....	12	16
16 — Letras a pagar	16	.....	.....	.....	16	.....
17 — Lucros e perdas	.....	.....	.....	.....	.....	.....
18 — Diversas contas	6.020	3.365	916	996	6.936	4.361
Total do passivo	**63.903**	**61.484**	**25.153**	**27.824**	**89.056**	**89.308**

MOVIMENTO BANCARIO
BANKING
MOUVEMENT DES BANQUES

31 DEZEMBRO
31st DEZEMBER
31 DÉCEMBRE

Balanços em 31 de Dezembro dos bancos que funccionam no Brasil (continuação).
Balance sheets on 31st December of banks operating in Brazil (continued).
Balance au 31 Décembre des banques fonctionnant au Brésil (suite).

NO ESTADO DE SERGIPE

VALORES EM CONTOS DE RÉIS
VALUES IN CONTOS OF REIS
VALEURS EN CONTOS DE REIS

ACTIVO	NACIONAES NATIONAL NATIONAUX		ESTRANGEIROS FOREIGN ÉTRANGERS		TOTAL	
	1927	1928	1927	1928	1927	1928
1 — Capital a realisar	3.156	645			3.156	645
2 — Letras descontadas	9.748	8.712			9.748	8.712
Letras e effeitos a receber	17.997	19.384			17.997	19.384
3 — Por conta propria do exterior						
4 — Por conta propria do interior	1.[illegible]	1.[illegible]			1.[illegible]	1.603
5 — Em cobrança do exterior	[illegible]	840			[illegible]	840
6 — Em cobrança do interior	16.[illegible]	16.[illegible]			16.661	16.[illegible]
7 — Valores em liquidação	4.[illegible]	61			4.858	61
8 — Emprestimos em contas correntes	8.[illegible]	7.684			8.832	7.684
9 — Valores caucionados	6.812	2.134			6.812	2.134
10 — Valores depositados	3.420	1.[illegible]			3.420	1.587
Caixa matriz, agencias, filiaes, etc.	3.[illegible]	2.869			3.856	2.869
11 — Caixa matriz	1.[illegible]	2.[illegible]			1.[illegible]	2.[illegible]
12 — Agencias e filiaes do exterior		[illegible]				103
13 — Agencias e filiaes do interior	1.[illegible]	[illegible]			1.[illegible]	404
14 — Correspondentes do exterior	[illegible]				[illegible]	
15 — Correspondentes do interior	[illegible]	287			[illegible]	287
16 — Titulos e fundos pertencentes ao banco	618	501			618	501
17 — Hypothecas	1.289	230			1.289	230
Caixa	5.549	2.633			5.549	2.633
18 — Em moeda corrente no banco	4.719	1.814			4.719	1.814
19 — Em moedas de ouro	42				42	
20 — Em outras especies no banco						
21 — No Banco do Brasil	219	1			219	1
22 — Em outros bancos	572	788			572	788
23 — Diversas contas	6.396	5.360			6.396	5.360
Total do activo	72.528	51.750			72.528	51.750

PASSIVO						
1 — Capital	15.000	7.500			15.000	7.500
2 — Fundo de reserva	840	785			840	785
Depositos á vista	7.528	7.550			7.528	7.550
3 — Depositos em conta corrente com juros	2.7[illegible]	2.[illegible]			2.728	2.689
4 — Depositos em conta corrente limitada	3.31[illegible]	3.[illegible]			3.318	3.023
5 — Depositos em conta corrente sem juros	1.4[illegible]	1.[illegible]			1.4[illegible]	1.838
6 — Depositos a prazo fixo	4.648	5.622			4.648	5.622
7 — Depositos em conta corrente de cobrança do exterior	1.088	1.480			1.088	1.480
8 — Depositos em conta corrente de cobrança do interior	18.620	15.142			18.620	15.142
9 — Titulos em caução e em deposito	9.810	5.740			9.810	5.740
Caixa matriz, agencias, filiaes, etc.	2.272	2.240			2.272	2.240
10 — Caixa matriz	1.441	1.320			1.441	1.320
11 — Agencias e filiaes no exterior	831	909			831	909
12 — Agencias e filiaes no interior						
13 — Correspondentes do exterior						
14 — Correspondentes do interior		11				11
15 — Valores hypothecarios	4.736	1.261			4.736	1.261
16 — Letras a pagar	465	329			465	329
17 — Lucros e perdas	5	26			5	26
18 — Diversas contas	7.516	4.075			7.516	4.075
Total do passivo	72.528	51.750			72.528	51.750

MOVIMENTO BANCARIO
BANKING
MOUVEMENT DES BANQUES

31 DEZEMBRO
31st DECEMBER
31 DÉCEMBRE

Balanços em 31 de Dezembro dos bancos que funccionam no Brasil (continuação).
Balance sheets on 31st December of banks operating in Brazil (continued).
Balance au 31 Décembre des banques fonctionnant au Brésil (suite).

NO ESTADO DA BAHIA

VALORES EM CONTOS DE RÉIS
VALUES IN CONTOS OF REIS
VALEURS EN CONTOS DE REIS

ACTIVO	NACIONAES NATIONAL NATIONALES		ESTRANGEIROS FOREIGN ÉTRANGERS		TOTAL	
	1927	1928	1927	1928	1927	1928
1 — Capital a realizar	3.369	3.368	.....	.....	3.369	3.368
2 — Letras descontadas	38.673	56.964	11.315	14.990	49.988	71.954
Letras e effeitos a receber	103.419	119.063	32.033	38.953	135.452	158.016
3 — Por conta propria do exterior	611	.....	.....	.....	611	.....
4 — Por conta propria do interior	21.326	14.372	.....	.....	21.326	14.372
5 — Em cobrança do exterior	2.764	3.836	11.184	12.553	13.948	16.389
6 — Em cobrança do interior	78.718	100.855	20.849	26.400	99.567	127.255
7 — Valores em liquidação	1.084	1.014	147	129	1.231	1.143
8 — Emprestimos em conta corrente	35.993	47.724	26.845	33.387	62.838	81.111
9 — Valores caucionados	21.546	30.912	29.174	19.811	50.720	50.723
10 — Valores depositados	40.704	37.766	14.734	14.502	55.438	52.268
Caixa matriz, agencias, filiaes, etc	34.282	56.643	6.505	6.340	41.595	62.983
11 — Caixa matriz	201	100	.....	1.901	201	2.001
12 — Agencias e filiaes do exterior	.....	125	.....	1.068	.....	1.193
13 — Agencias e filiaes do interior	16.201	27.292	990	1.633	17.191	28.925
14 — Correspondentes do exterior	16.588	27.092	5.823	1.104	22.411	28.196
15 — Correspondentes do interior	1.300	2.034	492	634	1.792	2.668
16 — Titulos e fundos pertencentes ao banco	4.914	5.194	.....	184	4.914	5.378
17 — Hypothecas	8.820	8.549	.....	.....	8.820	8.549
Caixa	21.063	21.469	13.969	13.547	35.032	35.026
18 — Em moeda corrente no banco	13.422	13.439	12.731	11.321	26.153	24.780
19 — Em moedas de ouro	80	56	.....	.....	80	56
20 — Em outras especies no banco	21	26	.....	.....	21	26
21 — No banco do Brasil	2.953	1.583	1.219	1.415	4.172	2.998
22 — Em outros bancos	4.587	6.345	19	811	4.606	7.156
23 — Diversas contas	36.233	37.668	2.535	24.064	38.768	61.732
Total do activo	**350.108**	**426.334**	**138.057**	**165.907**	**488.165**	**592.241**

PASSIVO						
1 — Capital	21.298	21.247	500	1.500	21.798	22.747
2 — Fundo de reserva	6.074	7.306	.....	.....	6.074	7.306
Depositos á vista	60.119	64.329	26.184	29.038	86.303	93.367
3 — Depositos em conta corrente com juros	36.358	34.697	21.877	25.761	58.235	60.458
4 — Depositos em conta corrente limitada	13.121	13.369	482	766	13.603	14.135
5 — Depositos em conta corrente sem juros	10.640	16.263	3.825	2.511	14.465	18.774
6 — Depositos a prazo fixo	16.471	20.665	22.733	23.453	39.204	44.118
7 — Depositos em conta corrente de cobrança do exterior	3.301	3.774	6.506	7.497	9.807	11.271
8 — Depositos em conta corrente de cobrança do interior	68.246	113.163	14.341	17.349	82.587	130.512
9 — Titulos em caução e em deposito	86.935	65.959	53.146	56.510	140.081	122.469
Caixa matriz, agencias, filiaes, etc	35.240	80.894	12.534	18.465	47.774	99.359
10 — Caixa matriz	31.607	74.022	1.956	4.345	33.563	78.367
11 — Agencias e filiaes no exterior	.....	.....	170	.....	170	.....
12 — Agencias e filiaes no interior	414	409	3.047	8.374	3.461	8.783
13 — Correspondentes do exterior	2.557	2.902	6.869	5.372	9.426	8.274
14 — Correspondentes do interior	662	3.561	492	374	1.154	3.935
15 — Valores hypothecarios	29.567	17.184	.....	.....	29.567	17.184
16 — Letras a pagar	386	100	531	280	917	380
17 — Lucros e perdas	.....	107	5	153	5	260
18 — Diversas contas	22.471	31.606	1.577	11.662	24.048	43.268
Total do passivo	**350.108**	**426.334**	**138.057**	**165.907**	**488.165**	**592.241**

MOVIMENTO BANCARIO
BANKING
MOUVEMENT DES BANQUES

31 DEZEMBRO
31st DECEMBER
31 DÉCEMBRE

Balanços em 31 de Dezembro dos bancos que funccionam no Brasil (continuação).
Balance sheets on 31st December of banks operating in Brazil (continued).
Balance au 31 Décembre des banques fonctionnant au Brésil (suite).

NO ESTADO DO ESPIRITO SANTO

VALORES EM CONTOS DE RÉIS
VALUES IN CONTOS OF REIS
VALEURS EN CONTOS DE REIS

ACTIVO	NACIONAES NATIONAL NATIONALES		ESTRANGEIROS FOREIGN ÉTRANGERS		TOTAL	
	1927	1928	1927	1928	1927	1928
1 — Capital a realizar						
2 — Letras descontadas	12 862	18 312	360	1 096	13 222	19 408
Letras e effeitos a receber	22.179	23.381	4.237	3 782	26.316	27 163
3 — Por conta propria do exterior						
4 — Por conta propria do interior	1				1	
5 — Em cobrança do exterior		1	167		167	
6 — Em cobrança do interior		22.597	4 07	3	20	26 17
7 — Valores em liquidação	218				218	
8 — Emprestimos em conta corrente	8 305	18 183	2 908	2.378	11 213	20.561
9 — Valores caucionados	12.190	21.517	1 41	1 424	13 611	22.941
10 — Valores depositados	4 546	5.304		110	4 546	5 414
Caixa matriz, agencias, filiaes, etc.	18 629	9 085	5	542	18 784	9 627
11 — Caixa matriz	1	2		110	1	2 372
12 — Agencias e filiaes do exterior			1	1	1	191
13 — Agencias e filiaes do interior	6 14	4 71	37		6 177	4
14 — Correspondentes do exterior	11 404	1			11	1 697
15 — Correspondentes do interior						
16 — Titulos e fundos pertencentes ao banco	42	898		264	42	1.162
17 — Hypotheca	3 557	3.754			3 557	3.754
Caixa	4 909	3 391	1 685	1.251	6 594	4.645
18 — Em moeda corrente no banco	3	3		34	4 004	3
19 — Em moedas de ouro						
20 — Em outras especies no banco		1				1
21 — No Banco do Brasil			1	90	2	960
22 — Em outros bancos		11			2	112
23 — Diversas contas	1 137	11 087	711	584	1 848	11.671
Total do activo	88 964	114.915	11.371	11.431	100 335	126 346

PASSIVO						
1 — Capital	5 000	5 000			5 000	5 000
2 — Fundo de reserva	208	245			208	245
Depositos á vista	17.401	17 643	1.176	1.500	18 577	19 143
3 — Depositos em conta corrente com juros	10.00	7.747	80	1 0	10 900	8 835
4 — Depositos em conta corrente limitada	6	8 797			6	8.797
5 — Depositos em conta corrente sem juros	61	1.009	372	412	98	1 511
6 — Depositos a prazo fixo	6.804	10 533	1.268	1 652	8 072	12.185
7 — Depositos em conta corrente de cobrança do exterior	15.910	1 818	167	204	16 077	2.022
8 — Depositos em conta corrente de cobrança do interior	17.543	29.275	4 070	3.578	21 613	32.853
9 — Titulos em caução e em deposito	16.742	26 821	1.415	1 534	18 157	28.355
Caixa matriz, agencias, filiaes, etc.	3.276	14.101	4 619	1.758	6 895	15.859
10 — Caixa matriz	40	5 473	131	57		5 530
11 — Agencias e filiaes no exterior			1		1	
12 — Agencias e filiaes no interior	2.82	2 91	2 487	1 701	5 31	4 617
13 — Correspondentes do exterior						
14 — Correspondentes do interior	4	5.712			4	5.712
15 — Valores hypothecarios	822	3.753			822	3.753
16 — Letras a pagar	3.565	12			3.565	12
17 — Lucros e perdas	18	24			18	24
18 — Diversas contas	1.675	5.690	656	1 205	2.331	6 895
Total do passivo	88.964	114 915	11 371	11.431	100.335	126 346

MOVIMENTO BANCARIO
BANKING
MOUVEMENT DES BANQUES

31 DEZEMBRO
31st DECEMBER
31 DÉCEMBRE

Balanços em 31 de Dezembro dos bancos que funccionam no Brasil (continuação).
Balance sheets on 31st December of banks operating in Brazil (continued).
Balance au 31 Décembre des banques fonctionnant au Brésil (suite).

NO ESTADO DO RIO DE JANEIRO

VALORES EM CONTOS DE RÉIS
VALUES IN CONTOS OF REIS
VALEURS EN CONTOS DE REIS

ACTIVO	NACIONAES NATIONAL NATIONALES		ESTRANGEIROS FOREIGN ÉTRANGERS		TOTAL	
	1927	1928	1927	1928	1927	1928
1 — Capital a realizar	865	421			865	421
2 — Letras descontadas	19.955	20.807			19.955	20.807
Letras e effeitos a receber	23.446	28.637			23.446	28.637
3 — Por conta propria do exterior						
4 — Por conta propria do interior	3.634	10.108			3.634	10.108
5 — Em cobrança do exterior	111				111	
6 — Em cobrança do interior	19.701	18.529			19.701	18.529
7 — Valores em liquidação	383	240			383	240
8 — Emprestimos em conta corrente	4.710	6.197			4.710	6.197
9 — Valores caucionados	9.255	10.192			9.255	10.192
10 — Valores depositados	5.612	7.630			5.612	7.630
Caixa matriz, agencias, filiaes, etc.	1.945	925			1.945	925
11 — Caixa matriz	914				914	
12 — Agencias e filiaes do exterior						
13 — Agencias e filiaes do interior	553	216			553	216
14 — Correspondentes do exterior						
15 — Correspondentes do interior	478	709			478	709
16 — Titulos e fundos pertencentes ao banco	2.900	2.125			2.900	2.125
17 — Hypothecas	550	1.379			550	1.379
Caixa	5.590	4.975			5.590	4.975
18 — Em moeda corrente no banco	4.567	3.392			4.567	3.392
19 — Em moedas de ouro						
20 — Em outras especies no banco						
21 — No Banco do Brasil	4				4	
22 — Em outros bancos	1.019	1.583			1.019	1.583
23 — Diversas contas	3.497	4.141			3.497	4.141
Total do activo	**78.708**	**87.669**			**78.708**	**87.669**

PASSIVO						
1 — Capital	3.287	3.293			3.287	3.293
2 — Fundo de reserva	2.691	2.786			2.691	2.786
Depositos á vista	23.502	19.733			23.502	19.733
3 — Depositos em conta corrente com juros	13.978	11.132			13.978	11.132
4 — Depositos em conta corrente limitada	8.516	7.094			8.516	7.094
5 — Depositos em conta corrente sem juros	1.008	1.507			1.008	1.507
6 — Depositos a prazo fixo	7.230	7.199			7.230	7.199
7 — Depositos em conta corrente de cobrança do exterior	111				111	
8 — Depositos em conta corrente de cobrança do interior	19.410	21.724			19.410	21.724
9 — Titulos em caução e em deposito	14.664	18.287			14.664	18.287
Caixa matriz, agencias, filiaes, etc.	2.981	8.167			2.981	8.167
10 — Caixa matriz	1.657	5.710			1.657	5.710
11 — Agencias e filiaes no exterior						
12 — Agencias e filiaes no interior	81	91			81	91
13 — Correspondentes do exterior						
14 — Correspondentes do interior	1.243	2.366			1.243	2.366
15 — Valores hypothecarios	128	461			128	461
16 — Letras a pagar	24	66			24	66
17 — Lucros e perdas	411	127			411	127
18 — Diversas contas	4.269	5.826			4.269	5.826
Total do passivo	**78.708**	**87.669**			**78.708**	**87.669**

MOVIMENTO BANCARIO
BANKING
MOUVEMENT DES BANQUES

31 DEZEMBRO
31st DECEMBER
31 DÉCEMBRE

Balanços em 31 de Dezembro dos bancos que funccionam no Brasil (continuação).
Balance sheets on 31st December of banks operating in Brazil (continued).
Balance au 31 Décembre des banques fonctionnant au Brésil (suite).

NA CAPITAL FEDERAL

VALORES EM CONTOS DE RÉIS
VALUES IN CONTOS OF REIS
VALEURS EN CONTOS DE REIS

ACTIVO	NACIONAES NATIONAL NATIONALES		ESTRANGEIROS FOREIGN ÉTRANGERS		TOTAL	
	1927	1928	1927	1928	1927	1928
1 — Capital a realizar	23 026	22 [illegible]	14 889	6 000	37 915	28 264
2 — Letras descontadas	687.697	668 808	189 581	198 [illegible]	[illegible]	[illegible]
Letras e effeitos a receber	421.075	472.972	447 474	507 [illegible]	884 [illegible]	980 723
3 — Por conta propria do exterior	9.630	[illegible]	48 [illegible]	47 116	[illegible]	49 [illegible]
4 — Por conta propria do interior	[illegible]	177 [illegible]	18 [illegible]	18 [illegible]	184 [illegible]	189 [illegible]
5 — Em cobrança do exterior	13 [illegible]	81 [illegible]	176 [illegible]	197 [illegible]	176 [illegible]	278 613
6 — Em cobrança do interior	282 [illegible]	271 [illegible]	[illegible]	[illegible]	[illegible]	[illegible]
7 — Valores em liquidação	5 836	11 [illegible]	3 [illegible]	2 001	[illegible]	13 [illegible]
8 — Emprestimos em contas correntes	333 481	4[illegible]	[illegible] 572	[illegible]	[illegible]	[illegible]
9 — Valores caucionados	657 [illegible]	747 [illegible]	375 [illegible]	[illegible]	1 033 [illegible]	1 [illegible]
10 — Valores depositados	1.130 [illegible]	1.189 [illegible]	[illegible]	[illegible]	1 999 [illegible]	2 [illegible]
Caixa matriz, agencias, filiaes, etc	488.909	502.311	224 [illegible]	[illegible]	713 [illegible]	[illegible]
11 — Caixa matriz	18 [illegible]	[illegible]	[illegible]	[illegible]	[illegible]	[illegible]
12 — Agencias e filiaes do exterior	1 [illegible]	[illegible]	[illegible]	[illegible]	[illegible]	[illegible]
13 — Agencias e filiaes do interior	[illegible]	[illegible]	[illegible]	[illegible]	[illegible]	[illegible]
14 — Correspondentes do exterior	271 [illegible]	[illegible]	[illegible]	[illegible]	[illegible]	[illegible]
15 — Correspondentes do interior	[illegible]	[illegible]	[illegible]	[illegible]	[illegible]	[illegible]
16 — Titulos e fundos pertencentes ao banco	80 211	111 604	23 [illegible]	17 [illegible]	[illegible]	[illegible]
17 — Hypothecas	27 [illegible]	27 [illegible]	[illegible]	37 [illegible]	[illegible]	[illegible]
Caixa	296 [illegible]	540 601	129 922	[illegible]	[illegible]	[illegible]
18 — Em moeda corrente no banco	[illegible]	[illegible]	[illegible]	[illegible]	[illegible]	[illegible]
19 — Em moedas de ouro	[illegible]	[illegible]	7 [illegible]	7 21 [illegible]	2 [illegible]	7 [illegible]
20 — Em outras especies no banco	[illegible]	[illegible]	[illegible]	[illegible]	[illegible]	[illegible]
21 — No Banco do Brasil	27 [illegible]	27.7[illegible]	[illegible]	[illegible]	[illegible]	71.412
22 — Em outros bancos	[illegible]	47.[illegible]	27 [illegible]	[illegible]	77 [illegible]	[illegible]
23 — Diversas contas	126 687	115.191	153 067	[illegible]	279 754	289 791
24 — Titulos ouro depositados no exterior	48 736	52 736			48 736	52 736
25 — Lastro ouro £ 10.000.025/11/0	300 001	300.000			300 001	300 000
Total do activo	4.644 574	5 234 873	2.789 603	2 966 426	7 434 177	8 201 299

PASSIVO						
1 — Capital	248 956	244.194	99.850	100 [illegible]	348 806	344 844
2 — Fundo de reserva	168.946	180.231			168 946	180 231
Depositos á vista	707.986	897.121	335 918	404 [illegible]	1 043 904	1 301 591
3 — Depositos em conta corrente com juros	420.202	[illegible]	[illegible]	[illegible]	[illegible]	[illegible]
4 — Depositos em conta corrente limitada	78 [illegible]	[illegible]	[illegible]	73 [illegible]	[illegible]	[illegible]
5 — Depositos em conta corrente sem juros	209 [illegible]	[illegible]	42 616	47 [illegible]	252 [illegible]	[illegible]
6 — Depositos a prazo fixo	123.835	131.806	172 [illegible]	216.677	296 297	348 [illegible]
7 — Depositos em conta corrente de cobrança do exterior	15.650	30.366	104 778	132 753	120 [illegible]	163 119
8 — Depositos em conta corrente de cobrança do interior	381.330	404.841	151 773	170 090	[illegible]	574 931
9 — Titulos em caução e em deposito	1 763.436	1.954 995	1.272 690	1 304.290	3 036 [illegible]	3 259.285
Caixa matriz, agencias, filiaes, etc	330.378	482.063	347.908	357.857	678.286	839 920
10 — Caixa matriz	61 907	97.[illegible]	146 [illegible]	[illegible]	211 [illegible]	[illegible]
11 — Agencias e filiaes no exterior	[illegible]	27.270	76.275	[illegible]	76.[illegible]	[illegible]
12 — Agencias e filiaes no interior	233.507	301.154	46.[illegible]	[illegible]	[illegible]	[illegible]
13 — Correspondentes do exterior	19.684	49.432	69 [illegible]	72.[illegible]	[illegible]	[illegible]
14 — Correspondentes do interior	12.190	6 24[illegible]	8 [illegible]	6 [illegible]	[illegible]	[illegible]
15 — Valores hypothecarios	25.081	24.503	80.364	79.689	105.[illegible]	104 192
16 — Letras a pagar	10.497	10.905	8.717	14.574	19.214	25.479
17 — Lucros e perdas	5.805	5.613	1.[illegible]	1.04[illegible]	7.214	6 658
18 — Diversas contas	178.036	159.367	213.734	184 341	391 [illegible]	343.708
19 — Fundo de resgate do papel moeda	94.638	116.866			94 [illegible]	116 866
20 — Emissão e circulação	592.000	592.000			592 000	592 000
Total do passivo	4.644.574	5.234.873	2 789.603	2.966 426	7 434.177	8 201 299

MOVIMENTO BANCARIO
BANKING
MOUVEMENT DES BANQUES

31 DEZEMBRO
31st DECEMBER
31 DÉCEMBRE

Balanços em 31 de Dezembro dos bancos que funccionam no Brasil (continuação).
Balance sheets on 31st December of banks operating in Brazil (continued).
Balance au 31 Décembre des banques fonctionnant au Brésil (suite).

NO ESTADO DE SÃO PAULO

VALORES EM CONTOS DE RÉIS
VALUES IN CONTOS OF REIS
VALEURS EN CONTOS DE REIS

ACTIVO	NACIONAES NATIONAL NATIONALES		ESTRANGEIROS FOREIGN ÉTRANGERS		TOTAL	
	1927	1928	1927	1928	1927	1928
1 — Capital a realizar	60.818	59.848	.....	.....	60.818	59.848
2 — Letras descontadas	786.306	821.267	221.678	265.101	1.007.984	1.086.368
Letras e effeitos a receber	534.620	846.400	430.196	548.541	964.816	1.394.941
3 — Por conta propria do exterior	.....	3.635	53.592	72.509	53.592	76.144
4 — Por conta propria do interior	16.966	62.117	67.934	76.502	84.900	138.619
5 — Em cobrança do exterior	34.056	26.300	170.743	180.545	204.799	206.845
6 — Em cobrança do interior	483.598	754.348	137.927	218.985	621.525	973.333
7 — Valores em liquidação	19	19.603	2.844	4.183	2.863	23.786
8 — Emprestimos em conta corrente	647.595	1.090.957	222.815	325.770	870.410	1.416.727
9 — Valores caucionados	1.300.415	1.728.584	199.622	308.314	1.500.037	2.036.898
10 — Valores depositados	602.240	653.677	479.527	485.619	1.081.767	1.138.696
Caixa matriz, agencias, filiaes, etc	762.039	1.126.831	345.701	297.465	1.107.740	1.424.296
11 — Caixa matriz	72.189	240.213	3.793	1.991	75.982	242.204
12 — Agencias e filiaes do exterior	.....	20.397	30.844	30.597	30.844	50.994
13 — Agencias e filiaes do interior	537.564	656.143	212.118	191.189	749.682	847.332
14 — Correspondentes do exterior	131.035	181.953	86.616	64.395	217.651	246.348
15 — Correspondentes do interior	21.251	28.125	12.330	9.293	33.581	37.418
16 — Titulos e fundos pertencentes ao banco	63.903	75.508	9.503	14.533	73.406	90.041
17 — Hypothecas	166.708	413.044	1.756	1.974	168.464	415.018
Caixa	469.654	473.621	119.134	119.380	588.788	593.001
18 — Em moeda corrente no banco	230.534	189.200	75.501	79.124	306.035	268.324
19 — Em moedas de ouro	26	7	2.047	2.050	2.073	2.057
20 — Em outras especies no banco	122	325	289	352	411	677
21 — No Banco do Brasil	79.525	187.351	22.581	17.764	102.106	205.115
22 — Em outros bancos	159.447	96.738	18.716	20.090	178.163	116.828
23 — Diversas contas	176.018	523.205	141.383	132.664	317.401	655.869
Total do activo	5.570.335	7.831.945	2.174.159	2.503.544	7.744.494	10.335.489

PASSIVO						
1 — Capital	271.741	304.150	21.500	24.200	293.241	328.350
2 — Fundo de reserva	122.714	165.995	.....	.....	122.714	165.995
Depositos á vista	936.852	1.219.094	234.584	227.456	1.171.436	1.446.550
3 — Depositos em conta corrente com juros	855.199	1.099.724	206.650	193.189	1.061.849	1.292.913
4 — Depositos em conta corrente limitada	9.074	28.899	8.456	11.839	17.530	40.738
5 — Depositos em conta corrente sem juros	72.579	90.471	10.478	22.428	92.057	112.899
6 — Depositos a prazo fixo	563.969	627.844	248.345	323.526	812.314	951.370
7 — Depositos em conta corrente de cobrança do exterior	8.371	22.838	152.689	161.408	161.060	184.246
8 — Depositos em conta corrente de cobrança do interior	165.467	846.211	186.044	264.001	351.511	1.110.212
9 — Titulos em caução e em deposito	1.903.207	2.361.863	694.219	845.609	2.597.426	3.207.472
Caixa matriz, agencias, filiaes, etc	839.807	1.267.699	418.898	447.640	1.258.705	1.715.339
10 — Caixa matriz	201.140	624.323	86.460	85.884	287.600	710.207
11 — Agencias e filiaes no exterior	.....	19.321	61.004	73.032	61.004	92.353
12 — Agencias e filiaes no interior	536.887	476.960	181.385	135.836	718.272	612.796
13 — Correspondentes do exterior	86.365	130.731	78.004	124.344	164.369	255.075
14 — Correspondentes do interior	15.415	16.364	12.045	28.544	27.460	44.908
15 — Valores hypothecarios	166.635	414.167	24.594	1.974	191.229	416.141
16 — Letras a pagar	10.219	12.675	10.296	15.733	20.515	28.408
17 — Lucros e perdas	19.679	5.937	3.077	3.901	22.756	9.838
18 — Diversas contas	561.674	583.472	179.913	188.096	741.587	771.568
Total do passivo	5.470.335	7.831.945	2.174.159	2.503.544	7.744.494	10.335.489

MOVIMENTO BANCARIO
BANKING
MOUVEMENT DES BANQUES

31 DEZEMBRO
31st DECEMBER
31 DÉCEMBRE

Balanços em 31 de Dezembro dos bancos que funccionam no Brasil (continuação).
Balance sheets on 31st December of banks operating in Brazil (continued).
Balance au 31 Décembre des banques fonctionnant au Brésil (suite).

NO ESTADO DO PARANÁ

VALORES EM CONTOS DE RÉIS
VALUES IN CONTOS OF REIS
VALEURS EN CONTOS DE RÉIS

ACTIVO	NACIONAES NATIONAL NATIONALES		ESTRANGEIROS FOREIGN ÉTRANGERS		TOTAL	
	1927	1928	1927	1928	1927	1928
1 — Capital a realisar	1 121	236			1 121	236
2 — Letras descontadas	20.668	26.964	17 004	14 207	37.672	41.171
Letras e effeitos a receber	40 295	50 880	29 610	27 112	69 905	77 992
3 — Por conta propria do exterior	[illegible]	117			[illegible]	117
4 — Por conta propria do interior	3.[illegible]	8.[illegible]			3 [illegible]	8.199
5 — Em cobrança do exterior	577	[illegible]	2 107	1 714	2 684	2.197
6 — Em cobrança do interior	36 344	42 081	27 [illegible]	[illegible]	63 647	67.479
7 — Valores em liquidação	6 458	1.540			6 458	1.540
8 — Emprestimos em contas correntes	30.020	32 436	20 944	21 909	50.964	54.345
9 — Valores caucionados	14 870	17 882	4 528	2 082	19.398	19.964
10 — Valores depositados	1.051	5 855	9.353	10 808	10 404	16 663
Caixa matriz, agencias, filiaes, etc	11.300	16 412	21 285	34 039	32 [illegible]	50 451
11 — Caixa matriz	8 297	7 [illegible]		1 [illegible]	[illegible]	[illegible]
12 — Agencias e filiaes do exterior			6 [illegible]	7 [illegible]	6 [illegible]	7 365
13 — Agencias e filiaes do interior	2 391	3.[illegible]	10 242	21.979	12 [illegible]	24.872
14 — Correspondentes do exterior	4.512	2 [illegible]	2 [illegible]	1.[illegible]	[illegible]	3 [illegible]
15 — Correspondentes do interior	1.109	2 [illegible]	2 [illegible]	2 [illegible]	3 470	4 [illegible]
16 — Titulos e fundos pertencentes ao banco	3 721	4 425	923	907	4 644	5 332
17 — Hypothecas	6 815	5 977	345		7 160	5.977
Caixa	7.735	14.123	10 589	10 236	18 334	24 359
18 — Em moeda corrente no banco	5 [illegible]	12 [illegible]	8 [illegible]	7 [illegible]	14 [illegible]	19 479
19 — Em moedas de ouro	[illegible]	[illegible]	[illegible]	[illegible]	[illegible]	[illegible]
20 — Em outras especies no banco	[illegible]	[illegible]	[illegible]	[illegible]	[illegible]	6
21 — No Banco do Brasil	810	2 [illegible]	900	1 811	1 710	3.631
22 — Em outros bancos	947	[illegible]	1 [illegible]	1 341	2 812	1 343
23 — Diversas contas	5 963	5.425	2 327	4 129	8 290	9.554
Total do activo	150.017	182 155	116 918	125 429	266 935	307 584

PASSIVO						
1 — Capital	2 250	2 250		500	2 250	2 750
2 — Fundo de reserva	836	698			836	698
Depositos á vista	26.266	47.608	15.188	20 901	41 454	68 509
3 — Depositos em conta corrente com juros	19 425	38.479	14.414	19 981	33 [illegible]	58 460
4 — Depositos em conta corrente limitada	6 [illegible]	8.25[illegible]	804	[illegible]	6 [illegible]	9 173
5 — Depositos em conta corrente sem juros	74[illegible]	2 87[illegible]	[illegible]	[illegible]	[illegible]	2.876
6 — Depositos a prazo fixo	7.181	10 954	12 598	20 243	19.779	31 197
7 — Depositos em conta corrente de cobrança do exterior	577	484	2 12	1 687	2.689	2 171
8 — Depositos em conta corrente de cobrança do interior	40.187	49 704	26.204	24.068	66 391	73 772
9 — Titulos em caução e em deposito	24.882	27.098	13.880	12 889	38.762	39.987
Caixa matriz, agencias, filiaes, etc	36 159	32 313	41.158	39 416	77 317	71 729
10 — Caixa matriz	24 767	21 909	4.14[illegible]	5.[illegible]	28 [illegible]	27 766
11 — Agencias e filiaes no exterior	[illegible]	[illegible]	2.78[illegible]	4 [illegible]	2 [illegible]	4.040
12 — Agencias e filiaes no interior	5.020	6.361	30 [illegible]	24 [illegible]	26 [illegible]	30 449
13 — Correspondentes do exterior	3.973	1.37[illegible]	1.49[illegible]	2 61[illegible]	[illegible]	3 987
14 — Correspondentes do interior	2.399	2 648	1.738	2 81[illegible]	4 137	5 467
15 — Valores hypothecarios	7.381	8.036	345	[illegible]	7.726	8 036
16 — Letras a pagar	[illegible]	[illegible]	509	514	509	514
17 — Lucros e perdas	2.189	55	947	532	3 136	587
18 — Diversas contas	2.109	2.955	3 977	4 679	6 086	7 634
Total do passivo	150.017	182 155	116 918	125.429	266.935	307 584

MOVIMENTO BANCARIO
BANKING
MOUVEMENT DES BANQUES

31 DEZEMBRO
31st DECEMBER
31 DÉCEMBRE

Balanços em 31 de Dezembro dos bancos que funccionam no Brasil (continuação).
Balance sheets on 31st December of banks operating in Brazil (continued).
Balance au 31 Décembre des banques fonctionnant au Brésil (suite).

NO ESTADO DE SANTA CATHARINA

VALORES EM CONTOS DE RÉIS
VALUES IN CONTOS OF REIS
VALEURS EN CONTOS DE REIS

ACTIVO	NACIONAES NATIONAL NATIONALES		ESTRANGEIROS FOREIGN ÉTRANGERS		TOTAL	
	1927	1928	1927	1928	1927	1928
1 — Capital a realizar	.....	.....	.....	.....	.....	.....
2 — Letras descontadas	14.134	13.989	.....	.....	14.134	13.989
Letras e effeitos a receber	26.124	28.758	.....	.....	26.124	28.758
3 — Por conta propria do exterior	145	183	.....	.....	145	183
4 — Por conta propria do interior	1.681	1.933	.....	.....	1.681	1.933
5 — Em cobrança do exterior	791	873	.....	.....	791	873
6 — Em cobrança do interior	23.507	25.769	.....	.....	23.507	25.769
7 — Valores em liquidação	185	.....	.....	.....	185	.....
8 — Emprestimos em conta corrente	3.639	3.196	.....	.....	3.639	3.196
9 — Valores caucionados	4.015	3.799	.....	.....	4.015	3.799
10 — Valores depositados	11.184	13.044	.....	.....	11.184	13.044
Caixa matriz, agencias, filiaes etc	13.067	21.298	.....	.....	13.067	21.298
11 — Caixa matriz	8.093	14.274	.....	.....	8.093	14.274
12 — Agencias e filiaes do exterior	241	.....	.....	.....	241	.....
13 — Agencias e filiaes do interior	2.618	4.298	.....	.....	2.618	4.298
14 — Correspondentes do exterior	115	391	.....	.....	115	391
15 — Correspondentes do interior	2.840	2.335	.....	.....	2.840	2.335
16 — Titulos e fundos pertencentes ao banco	1.153	1.358	.....	.....	1.153	1.358
17 — Hypothecas	1.712	1.267	.....	.....	1.712	1.267
Caixa	2.867	6.465	.....	.....	2.867	6.465
18 — Em moeda corrente no banco	2.652	5.950	.....	.....	2.652	5.950
19 — Em moedas de ouro	.....	.....	.....	.....	.....	.....
20 — Em outras especies no banco	7	248	.....	.....	7	248
21 — No Banco do Brasil	165	267	.....	.....	165	267
22 — Em outros bancos	43	.....	.....	.....	43	.....
23 — Diversas contas	6.779	1.750	.....	.....	6.779	1.750
Total do activo	**85.699**	**94.924**	.....	.....	**85.699**	**94.924**

PASSIVO						
1 — Capital	400	.....	.....	.....	400	.....
2 — Fundo de reserva	1.685	19.484	.....	.....	1.685	19.484
Depositos á vista	17.927	14.718	.....	.....	17.927	14.718
3 — Depositos em conta corrente com juros	11.853	7.456	.....	.....	11.853	7.456
4 — Depositos em conta corrente limitada	4.943	1.855	.....	.....	4.943	1.855
5 — Depositos em conta corrente sem juros	1.131	5.407	.....	.....	1.131	5.407
6 — Depositos a prazo fixo	5.093	4.540	.....	.....	5.093	4.540
7 — Depositos em conta corrente de cobrança do exterior	1.813	13.350	.....	.....	1.813	13.350
8 — Depositos em conta corrente de cobrança do interior	28.662	28.171	.....	.....	28.662	28.171
9 — Titulos em caução e em deposito	15.657	3.663	.....	.....	15.657	3.663
Caixa matriz agencias filiaes etc	9.268	9.363	.....	.....	9.268	9.363
10 — Caixa matriz	4.131	1.814	.....	.....	4.131	1.814
11 — Agencias e filiaes no exterior	.....	2.264	.....	.....	.....	2.264
12 — Agencias e filiaes no interior	2.823	790	.....	.....	2.823	790
13 — Correspondentes do exterior	624	2.912	.....	.....	624	2.912
14 — Correspondentes do interior	1.690	1.583	.....	.....	1.690	1.583
15 — Valores hypothecarios	1.969	46	.....	.....	1.969	46
16 — Letras a pagar	.....	.....	.....	.....	.....	.....
17 — Lucros e perdas	.....	.....	.....	.....	.....	.....
18 — Diversas contas	3.225	1.589	.....	.....	3.225	1.589
Tota' do passivo	**85.699**	**94.924**	.....	.....	**85.699**	**94.924**

MOVIMENTO BANCARIO
BANKING
MOUVEMENT DES BANQUES

31 DEZEMBRO
31st DECEMBER
31 DÉCEMBRE

Balanços em 31 de Dezembro dos bancos que funccionam no Brasil (continuação).
Balance sheets on 31st December of banks operating in Brazil (continued).
Balance au 31 Décembre des banques fonctionnant au Brésil (suite).

NO ESTADO DO RIO GRANDE DO SUL

VALORES EM CONTOS DE RÉIS
VALUES IN CONTOS OF REIS
VALEURS EN CONTOS DE RÉIS

ACTIVO	NACIONAES NATIONAL NATIONALES		ESTRANGEIROS FOREIGN ÉTRANGERS		TOTAL	
	1927	1928	1927	1928	1927	1928
1 — Capital a realizar	[illegible]	58 511			57 686	58 511
2 — Letras descontadas	[illegible]	432 709	30 [illegible]	29 [illegible]	412 927	461 970
Letras e effeitos a receber	371 211	491 [illegible]	41 [illegible]	50 304	416 936	482 261
3 — Por conta propria do exterior	[illegible]	[illegible]	2 [illegible]	1 [illegible]	2 [illegible]	5 133
4 — Por conta propria do interior	[illegible]	[illegible]	[illegible]	[illegible]	[illegible]	61 [illegible]
5 — Em cobrança do exterior	[illegible]	7 [illegible]	18 [illegible]	17 [illegible]	[illegible]	28 646
6 — Em cobrança do interior	[illegible]	[illegible]	[illegible]	[illegible]	[illegible]	[illegible]
7 — Valores em liquidação	4 [illegible]	310	[illegible]	33	5 151	343
8 — Emprestimos em contas correntes	263 314	274 073	31 [illegible]	33 [illegible]	294 763	307 253
9 — Valores caucionados	248 [illegible]	254 873	5 [illegible]	3 [illegible]	253 812	258 226
10 — Valores depositados	[illegible]	112 851	36 [illegible]	11 617	[illegible]	154 468
Caixa matriz, agencias, filiaes, etc.	[illegible]	601 [illegible]	20 374	26 [illegible]	[illegible]	627 446
11 — Caixa matriz	[illegible]	[illegible]	[illegible]	[illegible]	[illegible]	57 [illegible]
12 — Agencias e filiaes do exterior	[illegible]	2 [illegible]	[illegible]	[illegible]	[illegible]	[illegible]
13 — Agencias e filiaes do interior	[illegible]	497 041	[illegible]	[illegible]	[illegible]	519 772
14 — Correspondentes do exterior	[illegible]	[illegible]	[illegible]	[illegible]	[illegible]	15 [illegible]
15 — Correspondentes do interior	[illegible]	[illegible]	[illegible]	[illegible]	[illegible]	32 120
16 — Titulos e fundos pertencentes ao banco	63 652	61 243	279	281	63 931	61 524
17 — Hypothecas	89 822	85 628			89 822	85 628
Caixa	91 588	117 057	8 376	16 667	99 964	133 724
18 — Em moeda corrente no banco	[illegible]	77 [illegible]	6 [illegible]	[illegible]	[illegible]	86 [illegible]
19 — Em moedas de ouro	11 [illegible]	[illegible]	[illegible]	[illegible]	11 [illegible]	[illegible]
20 — Em outras especies no banco	[illegible]	[illegible]	4	1	[illegible]	281
21 — No Banco do Brasil	11 [illegible]	[illegible]	1 453	[illegible]	16 [illegible]	31 [illegible]
22 — Em outros bancos	11 [illegible]	12 [illegible]	7 [illegible]	2 [illegible]	12 771	14 647
23 — Diversas contas	51 [illegible]	34 490	4 683	7 429	55 926	41 919
Total do activo	2 308 499	2 464 848	183 754	178 425	2 492 253	2 643 273

PASSIVO						
1 — Capital	119 500	121 [illegible]	500	2 000	120 000	123 500
2 — Fundo de reserva	71 [illegible]	71 183			71 891	74 183
Depositos á vista	674 487	718 926	14 536	27 425	689 023	746 351
3 — Depositos em conta corrente com juros	[illegible]	[illegible]	12 [illegible]	24 [illegible]	[illegible]	650 223
4 — Depositos em conta corrente limitada	[illegible]	[illegible]	1 [illegible]	1 [illegible]	[illegible]	51 [illegible]
5 — Depositos em conta corrente sem juros	[illegible]	[illegible]	94 [illegible]	1 [illegible]	[illegible]	[illegible]
6 — Depositos a prazo fixo	45 666	40 716	22 908	24 813	68 574	65 529
7 — Depositos em conta corrente de cobrança do exterior	15 866	9 826	12 642	17 351	28 508	27 177
8 — Depositos em conta corrente de cobrança do interior	257 437	274 726	26 292	30 [illegible]	283 729	305 719
9 — Titulos em caução e em deposito	385 853	397 057	47 168	14 969	433 021	412 026
Caixa matriz, agencias, filiaes, etc.	578 119	593 256	54 481	53 91	632 600	647 171
10 — Caixa matriz	115 [illegible]	150 [illegible]	7 [illegible]	5 934	123 611	156 293
11 — Agencias e filiaes no exterior	1 [illegible]	3 [illegible]	3 [illegible]	2 [illegible]	5 [illegible]	6 236
12 — Agencias e filiaes no interior	461 [illegible]	401 410	[illegible]	[illegible]	[illegible]	411 820
13 — Correspondentes do exterior	21 [illegible]	15 [illegible]	6 61 [illegible]	6 [illegible]	27 [illegible]	22 [illegible]
14 — Correspondentes do interior	17 97 [illegible]	20 [illegible]	[illegible]	[illegible]	18 [illegible]	20 [illegible]
15 — Valores hypothecarios	85 450	81 658	20		85 470	84 658
16 — Letras a pagar	8 778	150	159	148	8 937	298
17 — Lucros e perdas			399	418	399	418
18 — Diversas contas	65 452	149 850	4 649	6 393	70 101	156 243
Total do passivo	2 308 499	2 464 848	183 754	178 425	2 492 253	2 643 273

MOVIMENTO BANCARIO
BANKING
MOUVEMENT DES BANQUES

31 DEZEMBRO
31st DECEMBER
31 DÉCEMBRE

Balanços em 31 de Dezembro dos bancos que funccionam no Brasil (continuação).
Balance sheets on 31st December of banks operating in Brazil (continued).
Balance au 31 Décembre des banques fonctionnant au Brésil (suite).

NO ESTADO DE MINAS GERAES

VALORES EM CONTOS DE RÉIS
VALUES IN CONTOS OF REIS
VALEURS EN CONTOS DE REIS

ACTIVO	NACIONAES NATIONAL NATIONALES		ESTRANGEIROS FOREIGN ÉTRANGERS		TOTAL	
	1927	1928	1927	1928	1927	1928
1 — Capital a realizar	6.828	9.251	.....	.....	6.828	9.251
2 — Letras descontadas	202.870	253.818	1.217	6.201	204.087	260.019
Letras e effeitos a receber	154.858	204.165	3.749	8.384	158.607	212.549
3 — Por conta propria do exterior	3.231	.....	.....	.....	3.231	.....
4 — Por conta propria do interior	44.295	51.764	.....	.....	44.295	51.764
5 — Em cobrança do exterior	26	19.769	466	680	492	20.449
6 — Em cobrança do interior	107.306	132.632	3.283	7.704	110.589	140.336
7 — Valores em liquidação	3.229	12.809	.....	.....	3.229	12.809
8 — Emprestimos em conta corrente	40.307	45.790	476	2.636	40.783	48.426
9 — Valores caucionados	92.966	104.906	690	3.242	92.656	108.148
10 — Valores depositados	29.018	48.979	25	25	29.043	49.004
Caixa matriz, agencias, filiaes, etc	123.917	198.040	267	139	124.184	198.179
11 — Caixa matriz	18.722	33.556	1	51	18.723	33.607
12 — Agencias e filiaes do exterior	.....	10.317	.....	.....	.....	10.317
13 — Agencias e filiaes do interior	90.589	115.787	172	52	90.761	115.839
14 — Correspondentes do exterior	1.704	25.840	.....	.....	1.704	25.840
15 — Correspondentes do interior	12.902	12.540	94	36	12.996	12.576
16 — Titulos e fundos pertencentes ao banco	6.654	7.801	.....	.....	6.654	7.801
17 — Hypothecas	12.039	15.997	.....	.....	12.039	15.997
Caixa	46.457	55.146	685	3.557	47.142	58.703
18 — Em moeda corrente no banco	44.486	43.470	639	2.735	45.125	46.205
19 — Em moedas de ouro	.....	.....	.....	.....	.....	.....
20 — Em outras especies no banco	77	142	.....	4	77	146
21 — No Banco do Brasil	44	7.163	11	3	55	7.166
22 — Em outros bancos	1.850	4.371	35	815	1.885	5.186
23 — Diversas contas	39.992	30.483	148	272	30.140	30.755
Total do activo	**759.135**	**937.185**	**7.257**	**24.456**	**766.392**	**1.011.641**

PASSIVO						
1 — Capital	39.298	46.799	.....	.....	39.298	46.799
2 — Fundo de reserva	12.244	15.195	.....	.....	12.244	15.195
Depositos á vista	148.792	204.293	1.179	2.907	149.971	207.200
3 — Depositos em conta corrente com juros	80.718	97.375	761	2.396	81.479	99.771
4 — Depositos em conta corrente limitada	59.658	96.641	145	291	59.803	96.932
5 — Depositos em conta corrente sem juros	8.416	10.277	273	220	8.689	10.497
6 — Depositos a prazo fixo	78.601	121.781	146	1.398	78.747	123.179
7 — Depositos em conta corrente de cobrança do exterior	26	118	467	682	493	800
8 — Depositos em conta corrente de cobrança do interior	115.633	152.606	3.283	7.704	118.916	160.310
9 — Titulos em caução e em deposito	83.389	105.370	714	3.266	84.103	108.636
Caixa matriz, agencias, filiaes, etc	125.170	195.683	1.401	8.157	126.571	203.840
10 — Caixa matriz	81.261	110.995	.....	13	81.261	111.008
11 — Agencias e filiaes no exterior	.....	.....	.....	4	.....	4
12 — Agencias e filiaes no interior	39.064	71.432	1.401	8.140	40.465	79.572
13 — Correspondentes do exterior	23	.....	.....	.....	23	.....
14 — Correspondentes do interior	4.822	13.256	.....	.....	4.822	13.256
15 — Valores hypothecarios	43.851	48.415	.....	.....	43.851	48.415
16 — Letras a pagar	1.554	3.322	6	5	1.560	3.327
17 — Lucros e perdas	2.006	4.823	.....	.....	2.006	4.823
18 — Diversas contas	108.571	88.780	61	337	108.632	89.117
Total do passivo	**759.135**	**987.185**	**7.257**	**24.456**	**766.392**	**1.011.641**

MOVIMENTO BANCARIO
BANKING
MOUVEMENT DES BANQUES

31 DEZEMBRO
31st DECEMBER
31 DÉCEMBRE

Balanços em 31 de Dezembro dos bancos que funccionam no Brasil (continuação).
Balance sheets on 31st December of banks operating in Brazil (continued).
Balance au 31 Décembre des banques fonctionnant au Brésil (suite).

NO ESTADO DE MATTO GROSSO

VALORES EM CONTOS DE RÉIS
VALUES IN CONTOS OF REIS
VALEURS EN CONTOS DE REIS

ACTIVO	NACIONAES NATIONAL NATIONAUX		ESTRANGEIROS FOREIGN ÉTRANGERS		TOTAL	
	1927	1928	1927	1928	1927	1928
1 — Capital a realizar						
2 — Letras descontadas	7 646	9 779			7 646	9 779
Letras e effeitos a receber	10 233	14 510			10 233	14 510
3 — Por conta propria do exterior						
4 — Por conta propria do interior						2
5 — Em cobrança do exterior		274				274
6 — Em cobrança do interior		14 134				14 134
7 — Valores em liquidação	1 039	459			1 039	459
8 — Emprestimos em contas correntes	2 054	935			2 054	935
9 — Valores cauccionados	2 883	706			2 883	706
10 — Valores depositados	392	380			392	380
Caixa matriz, agencias, filiaes, etc	6 162	7 812			6 162	7 812
11 — Caixa matriz		7 631				7 631
12 — Agencias e filiaes do exterior	379				379	
13 — Agencias e filiaes do interior		180				180
14 — Correspondentes do exterior						
15 — Correspondentes do interior	214	171			214	171
16 — Titulos e fundos pertencentes ao banco	34				34	
17 — Hypothecas						
Caixa	2	3 179			2	3 179
18 — Em moeda corrente no banco	2	3 179			2	3 179
19 — Em moedas de ouro						
20 — Em outras especies no banco						
21 — No Banco do Brasil						
22 — Em outros bancos						
23 — Diversas contas	1 979	316			1 979	316
Total do activo	34 552	38 136			34 552	38 136

PASSIVO						
1 — Capital						
2 — Fundo de reserva						
Depositos á vista	12 145	15 138			12 145	15 138
3 — Depositos em conta corrente com juros	4	6			4	6
4 — Depositos em conta corrente limitada	5	5			5	5
5 — Depositos em conta corrente sem juros	2	7			2	7
6 — Depositos a prazo fixo	1.160	3 060			1 160	3.060
7 — Depositos em conta corrente de cobrança do exterior	3.449	323			3 449	323
8 — Depositos em conta corrente de cobrança do interior	8 239	14.185			8 239	14 185
9 — Titulos em caução e em deposito	3.299	1 615			3 299	1.615
Caixa matriz, agencias, filiaes, etc	2.420	2.947			2 420	2.947
10 — Caixa matriz	79				79	
11 — Agencias e filiaes no exterior		2.947				2 947
12 — Agencias e filiaes no interior	2.341				2 341	
13 — Correspondentes do exterior						
14 — Correspondentes do interior						
15 — Valores hypothecarios						
16 — Letras a pagar	291				291	
17 — Lucros e perdas						
18 — Diversas contas	2.549	868			2 549	868
Total do passivo	34 552	38.136			34 552	38 136

MOVIMENTO BANCARIO
BANKING
MOUVEMENT DES BANQUES

31 DEZEMBRO
31st DECEMBER
31 DÉCEMBRE

Balanços em 31 de Dezembro dos bancos que funccionam no Brasil (continuação).
Balance sheets on 31st December of banks operating in Brazil (continued).
Balance au 31 Décembre des banques fonctionnant au Brésil (suite).

NO ESTADO DE GOYAZ

VALORES EM CONTOS DE RÉIS
VALUES IN CONTOS OF REIS
VALEURS EN CONTOS DE REIS

ACTIVO	NACIONAES NATIONAL NATIONALES		ESTRANGEIROS FOREIGN ÉTRANGERS		TOTAL	
	1927	1928	1927	1928	1927	1928
1 — Capital a realizar						
2 — Letras descontadas	626	948			626	948
Letras e effeitos a receber	1.263	2.318			1.263	2.318
3 — Por conta propria do exterior						
4 — Por conta propria do interior						
5 — Em cobrança do exterior	3				3	
6 — Em cobrança do interior	1.210	2.318			1.210	2.318
7 — Valores em liquidação	51				51	
8 — Emprestimos em conta corrente		334				334
9 — Valores caucionados	194	512			194	512
10 — Valores depositados		27				27
Caixa matriz, agencias, filiaes, etc	946	943			946	943
11 — Caixa matriz	867	943			867	943
12 — Agencias e filiaes do exterior						
13 — Agencias e filiaes do interior	79				79	
14 — Correspondentes do exterior						
15 — Correspondentes do interior						
16 — Titulos e fundos pertencentes ao banco						
17 — Hypothecas						
Caixa	419	483			419	483
18 — Em moeda corrente no banco	419	483			419	483
19 — Em moedas de ouro						
20 — Em outras especies no banco						
21 — No Banco do Brasil						
22 — Em outros bancos						
23 — Diversas contas	16	56			16	56
Total do activo	**3.465**	**5.621**			**3.465**	**5.621**

PASSIVO						
1 — Capital						
2 — Fundo de reserva						
Depositos á vista	987	1.333			987	1.333
3 — Depositos em conta corrente com juros	441	562			441	562
4 — Depositos em conta corrente limitada	371	422			371	422
5 — Depositos em conta corrente sem juros	175	349			175	349
6 — Depositos a prazo fixo	283	346			283	346
7 — Depositos em conta corrente de cobrança do exterior	3				3	
8 — Depositos em conta corrente de cobrança do interior	1.210	2.318			1.210	2.318
9 — Titulos em caução e em deposito	194	539			194	539
Caixa matriz, agencias, filiaes, etc	377	789			377	789
10 — Caixa matriz						
11 — Agencias e filiaes no exterior						
12 — Agencias e filiaes no interior	350	677			350	677
13 — Correspondentes do exterior	27				27	
14 — Correspondentes do interior		112				112
15 — Valores hypothecarios						
16 — Letras a pagar	123				123	
17 — Lucros e perdas						
18 — Diversas contas	288	296			288	296
Total do passivo	**3.465**	**5.621**			**3.465**	**5.621**

MOVIMENTO BANCARIO
BANKING
MOUVEMENT DES BANQUES

BALANÇOS EM 31 DE DEZEMBRO DOS BANCOS
BALANCE SHEETS ON 31st DECEMBER OF
BALANCE AU 31 DÉCEMBRE DES BAN

Movimento geral dos bancos no

VALOR EM CONTOS DE RÉIS

NACIONAES
NATIONAL
NATIONAUX

ACTIVO

	1924	1925	1926	1927	1928
1 — Capital a realisar	206 739	148 979	127 395	158 414	160 578
2 — Letras descontadas	1 802 892	1 536 339	1 515 097	2 282 002	2 438 368
Letras e effeitos a receber	1 410 851	1 515 236	1 395 859	1 899 941	2 406 095
3 — Por conta propria do exterior	2 535	[illegible]	1 231	15 772	10 747
4 — Por conta propria do interior	196 973	194 346	172 893	419 469	441 884
5 — Em cobrança do exterior	46 794	53 485	44 [illegible]	74 [illegible]	98 532
6 — Em cobrança do interior	1 164 503	1 272 882	1 177 894	1 [illegible]	1 855 462
7 — Valores em liquidação	17 400	17 002	19 744	37 856	63 245
8 — Emprestimos em contas correntes	1 049 714	1 121 023	1 086 636	1 445 864	2 085 124
9 — Valores caucionados	1 193 095	1 200 490	1 346 425	2 451 800	3 030 646
10 — Valores depositados	1 231 867	1 429 117	1 724 460	2 050 033	2 165 510
Caixa matriz, agencias, filiaes, etc.	1 462 560	1 222 622	1 626 718	2 062 219	2 [illegible] 983
11 — Caixa matriz	169 [illegible]	[illegible]	[illegible]	[illegible]	[illegible]
12 — Agencias e filiaes do exterior	[illegible]	141	[illegible]	41 [illegible]	87 747
13 — Agencias e filiaes do interior	827 141	975 [illegible]	811 [illegible]	1 [illegible]	1 [illegible]
14 — Correspondentes do exterior	[illegible]	224 726	[illegible]	483 144	418 741
15 — Correspondentes do interior	119 [illegible]	92 060	67 [illegible]	146 154	116 [illegible]
16 — Titulos e fundos pertencentes ao banco	296 297	281 296	211 127	236 939	278 199
17 — Hypothecas	333 [illegible]	293 736	306 [illegible]	350 931	603 [illegible]
14 —					
15 — Caixa	893 554	641 708	607 [illegible]	993 356	1 286 416
18 — Em moeda corrente no banco	418 145	434 902	389 947	617 382	850 636
19 — Em moedas de ouro	3 643	6 131	1 [illegible]	11 [illegible]	[illegible]
20 — Em outras especies no banco	332 185	[illegible]	439	[illegible]	1 076
21 — No Banco do Brasil	45 [illegible]	113 917	107 [illegible]	141 645	266 [illegible]
22 — Em outros bancos	90 [illegible]	86 [illegible]	97 791	[illegible]	173 [illegible]
23 — Diversas contas	332 525	713 765	414 300	538 954	832 229
24 — Titulos ouro depositados no exterior	[illegible]	[illegible]	48 736	48 735	52 735
25 — Lastro ouro £ 10.695.030,7/6	[illegible]	[illegible]	347 211	300 001	300 000
Total	10 232 824	10 121 315	10 777 336	14 855 045	18 296 664

PASSIVO

1 — Capital	628 305	634.292	643.389	752 365	783 568
2 — Fundo de reserva	296.705	333 886	362.831	396.622	475.538
Depositos á vista	2 229.460	2 033.111	2 210 571	2.768.372	3 359 086
3 — Depositos em conta corrente com juros	1.[illegible]	1 546 [illegible]	1 673.174	2 106 066	2 [illegible]
4 — Depositos em conta corrente limitada	230 554	235 [illegible]	253 434	[illegible]	[illegible]
5 — Depositos em conta corrente sem juros	575 614	250 [illegible]	283 963	373 586	[illegible] 819
6 — Depositos a prazo fixo	445.476	422.326	376 583	924.557	1 053 219
7 — Depositos em conta corrente de cobrança do exterior	44 564	42.923	42 627	70 227	106 584
8 — Depositos em conta corrente de cobrança do interior	.235.658	1.210.514	1 199.709	1.287.087	2 127 224
9 — Titulos em caução e em deposito	2.438 009	2 679.089	2 849 551	4.459.737	5 118.876
Caixa matriz, agencias, filiaes, etc.	1 234 014	1.144.023	1 446 118	1 974 194	2 772.714
10 — Caixa matriz	574.415	429.243	625 036	847 872	1 161 412
11 — Agencias e filiaes no exterior	[illegible]	1 003	[illegible]	2.712	[illegible]
12 — Agencias e filiaes no interior	463.118	532.213	689 118	1.251.[illegible]	1 270 200
13 — Correspondentes do exterior	100.921	121.128	112.615	134 279	206 201
14 — Correspondentes do interior	95 560	60.436	48 358	57.821	79.892
15 — Valores hypothecarios	349.640	327.336	364 142	397.472	638.931
16 — Letras a pagar	25.891	22.067	24 045	35.976	30.233
17 — Lucros e perdas	27.358	12.923	12.919	30 207	18.164
18 — Diversas contas	1.276.944	1.258 825	600 787	1.051.501	1.103.661
19 — Fundo de reserva do papel moeda	[illegible]	[illegible]	53.864	94.838	592 000
20 — Emissão em circulação	[illegible]	[illegible]	592.000	592.000	116.866
Total	10 232.824	10 121 315	10.777 336	14.855 045	18 296 664

QUE FUNCCIONAM NO BRASIL (Continuação)
BANKS OPERATING IN BRAZIL (Continued)
QUES FONCTIONNANT AU BRÉSIL (Suite)

31 DEZEMBRO
31st DECEMBER
31 DÉCEMBRE

Brasil -:- Total of banking in Brazil -:- Mouvement générale des banques au Brésil

VALUES IN CONTOS OF REIS — VALEURS EN CONTOS DE REIS

ESTRANGEIROS FOREIGN ÉTRANGERS					TOTAL					
1924	1925	1926	1927	1928	1924	1925	1926	1927	1928	
8.889	11.889	11.889	14.889	6.000	217.628	160.868	139.284	173.303	166.578	1
427.806	452.434	452.444	508.804	569.754	2.230.698	1.988.773	1.967.541	2.790.806	3.008.122	2
1.121.344	1.176.735	1.063.947	1.101.371	1.309.254	2.532.195	2.691.973	2.459.756	3.001.312	3.715.349	
127.912	110.081	105.762	109.902	128.305	130.447	115.606	109.996	125.674	139.052	3
92.430	62.276	85.393	96.099	108.274	257.403	246.622	258.226	515.568	549.628	4
360.117	383.347	394.626	392.541	437.591	408.867	435.832	437.684	468.416	536.123	5
540.885	621.031	478.166	502.829	635.084	1.735.478	1.893.913	1.653.850	1.891.654	2.490.546	6
5.876	5.125	7.879	6.226	6.347	23.276	22.127	27.623	44.082	69.592	7
756.622	754.880	711.057	718.191	915.541	1.806.336	1.875.903	1.797.693	2.164.055	3.000.665	8
757.093	399.196	616.881	682.833	797.733	1.950.188	1.799.686	1.963.307	3.134.633	3.828.379	9
1.268.876	1.276.844	1.382.196	1.462.381	1.462.949	2.500.743	2.705.961	3.106.665	3.512.414	3.628.459	10
706.430	674.999	641.263	668.621	669.188	2.168.990	1.897.621	2.267.981	2.730.840	3.265.151	
124.847	100.688	80.443	35.796	38.498	274.098	331.032	438.570	231.844	471.794	11
137.313	133.556	19.459	79.351	78.466	137.313	133.697	119.459	124.837	116.223	12
269.770	287.983	302.104	376.112	401.810	1.096.911	963.334	1.114.411	1.625.499	1.991.302	13
144.935	122.526	109.455	141.697	108.815	511.240	347.252	498.039	606.841	527.566	14
29.565	30.246	29.802	35.665	41.599	149.428	122.306	97.502	141.819	158.266	15
54.140	39.143	37.444	35.326	34.574	349.437	320.439	248.571	272.264	312.773	16
49.317	7.016	39.948	40.297	41.080	382.847	300.752	346.471	391.228	644.636	17
392.682	396.954	392.287	317.598	344.553	1.286.236	1.038.662	999.432	1.310.954	1.630.969	18
269.763	246.752	226.189	201.925	194.461	687.908	681.744	626.136	819.277	1.045.097	19
164	30	185	4.235	9.265	3.807	6.161	1.724	15.688	10.171	20
1.137	287	992	979	881	333.322	584	1.431	1.554	1.957	21
39.290	89.191	87.946	61.558	77.507	85.256	203.108	195.415	193.203	337.897	22
82.328	60.694	76.975	48.901	62.439	175.943	147.065	174.726	281.232	235.847	23
307.779	381.918	450.301	323.147	344.572	640.304	1.095.683	864.601	860.101	1.176.801	24
.....	.....	.....	.....	.....	.....	.....	48.736	48.736	52.735	25
.....	.....	.....	.....	.....	.....	.....	347.211	300.001	300.000	
5.856.854	**5.777.133**	**5.807.536**	**5.879.684**	**6.501.545**	**16.088.878**	**15.898.448**	**16.584.872**	**20.734.729**	**24.800.209**	
119.618	122.258	115.600	122.350	131.225	747.923	756.550	758.989	874.715	914.793	1
.....	818	.....	.....	.....	296.705	334.704	362.831	396.622	475.538	2
753.451	706.754	727.332	701.524	799.457	2.982.911	2.739.865	2.937.903	3.469.896	4.148.543	
542.921	534.214	544.144	528.188	601.859	1.966.209	2.080.979	2.217.318	2.634.246	3.120.442	3
80.932	84.348	81.008	93.541	105.564	311.486	320.237	334.442	382.269	460.248	4
129.598	88.192	102.180	79.795	82.034	705.216	338.649	386.143	453.381	567.853	5
401.770	499.056	475.941	535.078	680.464	847.246	921.382	852.524	1.459.635	1.733.683	6
222.691	293.152	296.387	305.882	351.491	267.255	336.055	339.014	736.109	460.075	7
422.053	496.174	422.098	455.465	564.244	1.657.711	1.706.688	1.621.807	1.742.552	2.691.468	8
2.249.476	1.955.106	2.117.218	2.219.260	2.403.533	4.687.485	4.634.195	4.966.769	6.678.997	7.522.409	9
1.108.867	992.014	961.158	960.833	1.014.900	2.342.881	2.136.037	2.406.276	2.955.027	3.787.614	
384.263	299.429	302.809	267.578	297.497	958.678	728.672	927.844	815.450	1.458.909	10
182.066	191.941	150.711	150.892	150.702	182.066	192.944	150.711	153.604	206.711	11
245.351	265.537	291.105	351.171	305.504	708.469	797.750	950.218	1.602.681	1.575.804	12
256.213	203.429	188.723	167.307	221.050	357.134	324.557	301.338	301.586	427.351	13
40.974	31.678	27.810	23.885	40.147	136.534	92.114	76.165	81.706	118.839	14
88.153	77.720	75.025	107.590	83.653	437.793	405.050	439.167	505.062	722.584	15
20.688	25.180	34.044	22.587	31 928	46.579	47.247	58.089	58.563	62.161	16
9.737	7.328	5.488	5.837	6.427	37.095	20.251	18.407	30.044	24.591	17
460.350	601.593	577.245	443.278	444.223	1.737.294	1.860.418	1.178.032	1.494.869	1.547.884	18
.....	.....	.....	.....	.....	.....	.....	53.064	94.638	592.000	19
.....	.....	.....	.....	.....	.....	.....	592.000	592.000	116.866	20
5.856.854	**5.777.133**	**5.807.528**	**5.879.684**	**6.501.545**	**16.088.878**	**15.898.448**	**16.584.872**	**20.734.729**	**24.800.209**	

MOVIMENTO GERAL DOS BANCOS NACIONAES E ESTRANGEIROS
PRINCIPAES TITULOS
NOS ANNOS DE 1927 E 1928

ACTIVO	NACIONAES NACIONAL NATIONALES			ESTRANGEIROS FOREIGN ÉTRANGERS			TOTAL GERAL		
	Em contos de réis In contos of reis En contos de reis		Differença para + ou — em 1928 (a)	Em contos de réis In contos of reis En contos de reis		Differença para + ou — em 1928 (a)	Em contos de réis In contos of reis En contos de reis		Differença para + ou — em 1928 (a)
	1927	1928		1927	1928		1927	1928	
Letras descontadas	2.282.002	2.438.368	+ 156.366	508.804	569.754	+ 60.950	2.790.806	3.008.122	+ 217.316
Letras e effeitos a receber	1.899.941	2.406.095	+ 506.154	1.101.371	1.309.254	+ 207.883	3.001.312	3.715.349	+ 714.037
Emprestimos em c/o	1.445.864	2.085.124	+ 639.260	718.191	915.541	+ 197.350	2.164.055	3.000.665	+ 836.610
Valores caucionados	2.451.800	3.030.646	+ 578.846	682.833	797.733	+ 114.900	3.134.633	3.828.379	+ 693.734
Valores depositados	2.050.033	2.165.510	+ 115.477	1.462.381	1.462.949	+ 568	3.512.414	3.628.459	+ 116.045
Hypothecas	350.931	603.556	+ 252.625	40.297	41.080	+ 783	391.228	644.636	+ 253.408
Caixa:									
Em moeda corrente	617.352	850.636	+ 233.284	201.925	194.461	— 7.464	819.277	1.045.097	+ 225.820
Em moeda de ouro no banco	11.453	906	— 10.547	4.235	9.265	+ 5.030	15.688	10.171	— 5.517
Em outras especies no banco	575	1.076	+ 501	979	881	— 98	1.554	1.957	+ 403
No Banco do Brasil	131.645	260.390	+ 128.745	61.558	77.507	+ 15.949	193.203	337.897	+ 144.694
Em outros bancos	232.331	173.408	— 58.923	48.901	62.439	+ 13.538	281.232	235.847	— 45.385
Diversas contas	3.381.118	4.282.949	+ 901.831	1.048.209	1.060.681	+ 12.472	4.429.327	5.343.630	+ 914.303
Total	14.855.045	18.298.664	+ 3.443.619	5.879.684	6.501.545	+ 621.861	20.734.729	24.800.209	+ 4.065.480
PASSIVO									
Capital	752.365	783.568	+ 31.203	122.350	131.225	+ 8.875	874.715	914.793	+ 40.078
Fundo de reserva	396.622	475.538	+ 78.916	.....	.....	.....	396.622	475.538	+ 78.916
Depositos em contas correntes com juros	2.106.058	2.518.583	+ 412.525	528.188	601.859	+ 73.671	2.634.246	3.120.442	+ 486.196
Depositos em contas correntes limitadas	288.728	354.684	+ 65.956	93.541	105.564	+ 12.023	382.269	460.248	+ 77.979
Depositos em contas correntes sem jurcs	373.586	485.819	+ 112.233	79.795	82.034	+ 2.239	453.381	567.853	+ 114.472
Depositos a prazo fixo	924.557	1.053.219	+ 128.662	535.078	680.464	+ 145.386	1.459.635	1.733.683	+ 274.048
Depositos em conta de cobrança do exterior	70.227	108.584	+ 38.357	305.882	351.491	+ 45.609	376.109	460.075	+ 83.966
Depositos em conta de cobrança do interior	1.287.087	2.127.224	+ 1.040.137	455.465	564.244	+ 108.779	1.742.552	2.691.468	+ 948.916
Titulos em caução em deposito	4.459.737	5.118.876	+ 659.139	2.219.260	2.403.533	+ 184.273	6.678.997	7.522.409	+ 843.412
Caixa matriz	547.872	1.161.412	+ 513.540	267.578	297.497	+ 29.919	815.450	1.458.909	+ 643.459
Valores hypothecarios	397.472	638.931	+ 241.459	107.590	83.653	— 23.937	505.062	722.584	+ 217.522
Diversas contas	3.250.734	3.472.226	+ 124.492	1.164.957	1.199.981	+ 35.024	4.415.691	4.672.207	+ 256.516
Total	14.855.045	18.298.664	+ 3.443.619	5.879.684	6.501.545	+ 621.861	20.734.729	24.800.209	+ 4.065.480

EM LIBRAS ESTERLINAS (1.000) — IN POUNDS STERLINGS (1.000) — EN LIVRES STERLINGS (1.000)

ACTIVO									
Letras descontadas	56,098	59,941	+ 3,843	12,508	14,006	+ 1,498	68,606	73,947	+ 5,341
Letras e effeitos a receber	46,706	59,148	+ 12,442	27,075	32,185	+ 5,110	73,781	91,333	+ 17,552
Emprestimos em c/c	35,543	51,258	+ 15,715	17,655	22,506	+ 4,851	53,198	73,764	+ 20,566
Valores caucionados	60,272	74,501	+ 14,229	16,786	19,610	+ 2,824	77,058	94,111	+ 17,053
Valores depositados	50,395	53,234	+ 2,839	35,949	35,963	+ 14	86,344	89,197	+ 2,853
Hypothecas	8,627	14,837	+ 6,210	990	1,010	+ 20	9,617	15,847	+ 6,230
Caixa:									
Em moeda corrente	15,176	20,911	+ 5,735	4,964	4,780	— 184	20,140	25,691	+ 5,551
Em moeda de ouro no banco	281	22	— 259	104	228	+ 124	385	250	— 135
Em outras especies no banco	14	27	+ 13	24	22	— 2	38	49	+ 11
No Banco do Brasil	3,236	6,401	+ 3,165	1,513	1,905	+ 392	4,749	8,306	+ 3,557
Em outros bancos	5,711	4,263	— 1,448	1,202	1,535	+ 333	6,913	5,798	— 1,115
Diversas contas	83,117	105,286	+ 22,169	25,768	26,075	+ 307	108,885	131,361	+ 22,476
Total	365,176	449,829	+ 84,653	144,538	159,825	+ 15,287	509,714	609,654	+ 99,940
PASSIVO									
Capital	18,495	19,262	+ 767	3,008	3,226	+ 218	21,503	22,488	+ 985
Fundo de reserva	9,750	11,690	+ 1,940	.....	.....	.....	9,750	11,690	+ 1,940
Depositos em contas correntes com juros	51,772	61,913	+ 10,141	12,984	14,795	+ 1,811	64,757	76,708	+ 11,951
Depositos em contas correntes limitadas	7,098	8,719	+ 1,621	2,299	2,595	+ 296	9,397	11,314	+ 1,917
Depositos em contas correntes sem juros	9,184	11,943	+ 2,759	1,961	2,017	+ 56	11,145	13,960	+ 2,815
Depositos a prazo fixo	22,728	25,891	+ 3,163	13,154	16,727	+ 3,573	35,882	42,618	+ 6,736
Depositos em conta de cobrança do exterior	1,726	2,669	+ 943	7,519	8,641	+ 1,122	9,246	11,310	+ 2,064
Depositos em conta de cobrança do interior	31,640	52,293	+ 20,653	11,197	13,871	+ 2,674	42,836	66,164	+ 23,328
Titulos em caução em deposito	109,632	125,835	+ 16,203	54,555	59,085	+ 4,530	164,187	184,920	+ 20,733
Caixa matriz	13,468	28,551	+ 15,083	6,578	7,313	+ 735	20,046	35,864	+ 15,818
Valores hypothecarios	9,771	15,707	+ 5,936	2,645	2,056	— 589	12,416	17,763	+ 5,347
Diversas contas	79,912	85,356	+ 5,444	28,638	29,499	+ 861	108,549	114,855	+ 6,306
Total	365,176	449,829	+ 84,653	144,538	159,825	+ 15,287	509,714	609,654	+ 99,940

a) Difference + ou — in 1928.
a) Difference em plus ou en moins en 1928.

MOVIMENTO GERAL DOS BANCOS NACIONAES E ESTRANCEIROS

POR ESTADOS

NOS ANNOS DE 1927 E 1928

ESTADOS	NACIONAES NACIONAL NATIONALES			ESTRANGEIROS FOREIGN ÉTRANGERS			TOTAL GERAL		
	Em contos de réis In contos of reis En contos de reis		Differença para + ou — em 1928 (a)	Em contos de réis In contos of reis En contos de reis		Differença para + ou — em 1928 (a)	Em contos de réis In contos of reis En contos de reis		Differença para + ou — em 1928 (a)
	1927	1928		1927	1928		1927	1928	
Amazonas	23.611	25.429	+ 1.818	31.813	31.206	— 607	55.424	56.635	+ 1.211
Pará	111.270	113.892	+ 2.622	65.107	71.607	+ 6.500	176.377	185.499	+ 9.122
Maranhão	38.764	44.856	+ 6.092	14.820	17.791	+ 2.971	53.584	62.647	+ 9.063
Piauhy	15.302	19.707	+ 4.405	.....	.....	.....	15.302	19.707	+ 4.405
Ceará	41.501	35.316	— 6.185	26.098	22.531	— 3.567	67.599	57.847	— 9.752
Rio Grande do Norte	34.687	30.226	— 4.461	.....	.....	.....	34.687	30.226	— 4.461
Parahyba	36.470	40.681	+ 4.211	.....	.....	.....	36.470	40.681	+ 4.211
Pernambuco	342.953	406.718	+ 63.765	295.574	354.968	+ 59.394	638.527	761.686	+ 123.159
Alagôas	63.903	61.484	— 2.419	25.153	27.824	+ 2.671	89.056	89.308	+ 252
Sergipe	72.528	51.754	— 20.778	.....	.....	.....	72.528	51.750	— 20.778
Bahia	350.108	426.330	+ 76.226	138.057	165.907	+ 27.850	488.165	592.241	+ 104.076
Espirito Santo	88.964	114.915	+ 25.951	11.371	11.431	+ 60	100.335	126.346	+ 26.011
Rio de Janeiro	78.708	87.669	+ 8.961	.....	.....	.....	78.708	87.669	+ 8.961
Capital Federal	4.644.574	5.234.873	+ 590.299	2.789.603	2.966.426	+ 176.823	7.434.177	8.201.299	+ 767.122
São Paulo	5.570.335	7.831.945	+ 2.261.610	2.174.159	2.503.544	+ 329.385	7.744.494	10.335.489	+ 2.590.995
Paraná	150.017	182.155	+ 32.138	116.918	125.429	+ 8.511	266.935	307.584	+ 40.649
Santa Catharina	85.699	94.924	+ 9.225	.....	.....	.....	85.699	94.924	+ 9.225
Rio Grande do Sul	2.308.499	2.464.848	+ 156.349	183.754	178.425	— 5.329	2.492.253	2.643.273	+ 151.020
Minas Geraes	759.135	987.185	+ 228.050	7.257	24.456	+ 17.199	766.392	1.011.641	+ 245.249
Matto Grosso	34.552	38.136	+ 3.584	.....	.....	.....	34.552	38.136	+ 3.584
Goyaz	3.465	5.621	+ 2.156	.....	.....	.....	3.465	5.621	+ 2.156
Total	14.855.045	18.298.664	+ 3.443.619	5.879.684	6.501.545	+ 621.861	20.734.729	24.800.209	+ 4.065.480

EM LIBRAS ESTERLINAS (1.000)
IN POUNDS STERLINGS (1.000)
EN LIVRES STERLINGS (1.000)

Amazonas	580	625	+ 45	782	767	— 15	1,362	1,392	+ 30
Pará	2,735	2,800	+ 65	1,600	1,760	+ 160	4,335	4,560	+ 225
Maranhão	953	1,103	+ 150	364	437	+ 73	1,317	1,540	+ 223
Piauhy	376	484	+ 108	.....	.....	.....	376	484	+ 108
Ceará	1,020	868	— 152	642	554	— 88	1,662	1,422	— 240
Rio Grande do Norte	853	743	— 110	.....	.....	.....	853	743	— 110
Parahyba	897	1,000	+ 103	.....	.....	.....	897	1,000	+ 103
Pernambuco	8,431	9,998	+ 1,567	7,266	8,726	+ 1,460	15,697	18,724	+ 3,027
Alagôas	1,571	1,511	— 60	618	684	+ 66	2,189	2,195	+ 6
Sergipe	1,783	1,272	— 511	.....	.....	.....	1,783	1,272	— 511
Bahia	8,607	10,481	+ 1,874	3,394	4,078	+ 684	12,001	14,559	+ 2,558
Espirito Santo	2,187	2,825	+ 638	280	281	+ 1	2,467	3,106	+ 639
Rio de Janeiro	1,935	2,155	+ 220	.....	.....	.....	1,935	2,155	+ 220
Capital Federal	114,176	128,687	+ 14,511	68,576	72,923	+ 4,347	182,752	201,610	+ 18,858
São Paulo	136,933	192,530	+ 55,597	53,447	61,544	+ 8,097	190,380	254,074	+ 63,694
Paraná	3,688	4,478	+ 790	2,874	3,084	+ 210	6,562	7,562	+ 1,000
Santa Catharina	2,107	2,334	+ 227	.....	.....	.....	2,107	2,334	+ 227
Rio Grande do Sul	56,749	60,592	+ 3,843	4,517	4,386	— 131	61,266	64,978	+ 3,712
Minas Geraes	18,661	24,268	+ 5,607	178	601	+ 423	18,839	24,869	+ 6,030
Matto Grosso	849	937	+ 88	.....	.....	.....	849	937	+ 88
Goyaz	85	138	+ 53	.....	.....	.....	85	138	+ 53
Total	365,176	449,829	+ 84,653	144,538	159,825	+ 15,287	509,714	609,654	+ 99,940

a) Différence + or — in 1928.
a) Difference en plus ou en moins en 1928.

MOVIMENTO GERAL DOS BANCOS NO BRASIL
PRINCIPAES TITULOS DOS BANCOS NACIONAES E ESTRANGEIROS
NOS ANNOS DE 1919 A 1928

ACTIVO

ANNOS	Letras descontadas		Letras a receber		Emprestimos em c/c		Valores caucionados		Valores depositados		Caixa m/corrente		Outros titulos		Total Geral	
	1.000 contos	Indice	1.000 contos	Indice	1.000 contos	Indice	1.000 contos	Indice	1.000 contos	Indice	1.000 contos	Indice	1.000 contos	Indice	1.000 contos	Indice
1919	7[illegible]	100	812	100	1.091	100	1.13[illegible]	100	1.[illegible]	100	871	100	2.[illegible]	100	[illegible]	100
1920	827	117	1.311	1[illegible]	1.[illegible]	11[illegible]	1.[illegible]	11[illegible]	1.[illegible]	11[illegible]	[illegible]	147	2.[illegible]	111	[illegible]	1[illegible]
1921	1.[illegible]	17[illegible]	1.14[illegible]	1[illegible]	1.[illegible]	1[illegible]	1.[illegible]	1[illegible]	[illegible]	1[illegible]	[illegible]	1[illegible]	2.[illegible]	1[illegible]	11.[illegible]	1[illegible]
1922	1.7[illegible]	24[illegible]	1.[illegible]	1[illegible]	1.[illegible]	1[illegible]	1.[illegible]	1[illegible]	[illegible]	144	7[illegible]	1[illegible]	[illegible]	1[illegible]	1[illegible]	1[illegible]
1923	[illegible]	321	1.[illegible]	[illegible]	1.[illegible]	147	1.[illegible]	1[illegible]	[illegible]	1[illegible]	7[illegible]	1[illegible]	4.1[illegible]	1[illegible]	14.[illegible]	1[illegible]
1924	[illegible]	[illegible]	2.[illegible]	[illegible]	1.[illegible]	1[illegible]	1.[illegible]	17[illegible]	[illegible]	1[illegible]	[illegible]	1[illegible]	4.[illegible]	1[illegible]	1[illegible]	1[illegible]
1925	1.9[illegible]	[illegible]	[illegible]	[illegible]	1.[illegible]	17[illegible]	1.[illegible]	1[illegible]	[illegible]	1[illegible]	[illegible]	11[illegible]	4.[illegible]	1[illegible]	1[illegible]	1[illegible]
1926	1.[illegible]	27[illegible]	[illegible]	[illegible]	1.[illegible]	[illegible]	1.[illegible]	17[illegible]	[illegible]	[illegible]	[illegible]	1[illegible]	4.[illegible]	2[illegible]	1[illegible]	2[illegible]
1927	2.791	[illegible]	[illegible]	[illegible]	[illegible]	1[illegible]	[illegible]	[illegible]	[illegible]	[illegible]	[illegible]	1[illegible]	[illegible]	[illegible]	2[illegible]	[illegible]
1928	[illegible]	4[illegible]	[illegible]	441	[illegible]	[illegible]	[illegible]	[illegible]	[illegible]	[illegible]	1.[illegible]	1[illegible]	[illegible]	[illegible]	24.[illegible]	[illegible]

PASSIVO

ANNOS	Capital		Fundo de reserva		Depositos á vista		Depositos a prazo		Outros titulos		Total Geral	
	1.000 contos	Indice	1.000 contos	Indice	1.000 contos	Indice	1.000 contos	Indice	1.000 contos	Indice	1.000 contos	Indice
1919	4[illegible]	1[illegible]	74	1[illegible]	1.1[illegible]	1[illegible]	71[illegible]	1[illegible]	5.[illegible]	1[illegible]	[illegible]	1[illegible]
1920	511	1[illegible]	1[illegible]	14[illegible]	1.[illegible]	11[illegible]	87[illegible]	1[illegible]	6.[illegible]	1[illegible]	9.7[illegible]	1[illegible]
1921	61[illegible]	1[illegible]	1[illegible]	1[illegible]	2.1[illegible]	17[illegible]	[illegible]	1[illegible]	7.47[illegible]	1[illegible]	11.[illegible]	1[illegible]
1922	[illegible]	1[illegible]	171	[illegible]	[illegible]	[illegible]	[illegible]	[illegible]	8.[illegible]	1[illegible]	1[illegible]	1[illegible]
1923	641	1[illegible]	[illegible]	[illegible]	2.[illegible]	[illegible]	[illegible]	[illegible]	10.1[illegible]	1[illegible]	14.61[illegible]	190
1924	748	1[illegible]	[illegible]	40[illegible]	2.[illegible]	[illegible]	[illegible]	11[illegible]	11.214	1[illegible]	16.[illegible]	1[illegible]
1925	7[illegible]	1[illegible]	[illegible]	[illegible]	2.74[illegible]	[illegible]	[illegible]	1[illegible]	11.1[illegible]	1[illegible]	1[illegible]	1[illegible]
1926	7[illegible]	1[illegible]	[illegible]	4[illegible]	[illegible]	[illegible]	[illegible]	1[illegible]	11.67[illegible]	[illegible]	16.[illegible]	[illegible]
1927	87[illegible]	17[illegible]	307	[illegible]	3.[illegible]	[illegible]	1.[illegible]	[illegible]	14.[illegible]	[illegible]	20.725	[illegible]
1928	918	1[illegible]	476	64[illegible]	4.1[illegible]	[illegible]	1.7[illegible]	244	17.[illegible]	311	24.800	[illegible]

DEPARTAMENTO NACIONAL DE ESTATISTICA

(MINISTERIO DO TRABALHO, INDUSTRIA E COMMERCIO)

MOVIMENTO BANCARIO

BANKING

MOUVEMENT DES BANQUES

ESTADOS UNIDOS DO BRASIL
15 DE NOVEMBRO DE 1889

(2)

nº 1-9

ANNOS....
YEARS...
ANNÉES.
1929 -- 1930 / 1932-39

332.10981
M935

Monotypado e impresso nas officinas do Departamento Nacional de Estatistica

RIO DE JANEIRO

1932

DEPARTAMENTO NACIONAL DE ESTATISTICA
(MINISTERIO DO TRABALHO, INDUSTRIA E COMMERCIO)

Rua 1° de Março, 42 — Caixa Postal, 315

RIO DE JANEIRO
(BRASIL)

12952 29 11 48

MOVIMENTO BANCARIO

BANKING

MOUVEMENT DES BANQUES

1929 -- 1930

Os quadros são organisados de accordo com os balancetes enviados pelos bancos, suas succursaes e agencias que funccionam no Brasil
Our figures are extracted from the balance-sheets sent by the banks and bank agencies, doing business in Brazil
Les tableaux sont organisés d'accord avec les bilans envoyés par les banques, leurs succursales et agences qui fonctionnent au Brésil.

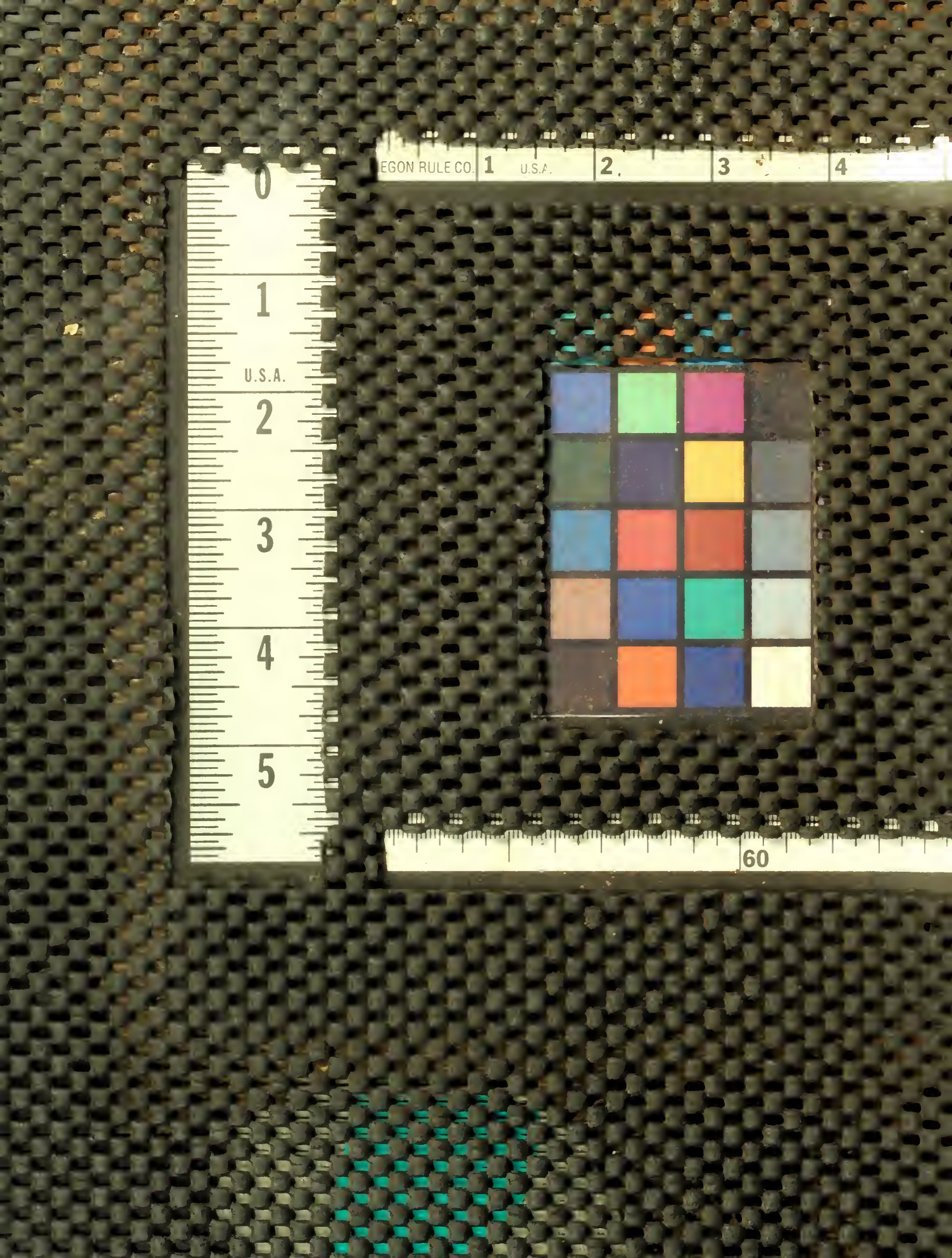
EGON RULE CO.
1
U.S.A.
2
3
4
0
1
U.S.A.
2
3
4
5
60